

Invómer 50 años
investigación y asesoría de mercadeo

LA VERDAD NOS MUEVE



Junio
de 2021

Medición # 143



Contenido



- Ficha técnica
- Informe gráfico:
 - ✓ Estado de ánimo
 - ✓ Aprobación gestión del Presidente
 - ✓ Aprobación gestión de Alcaldes y Gobernadores
 - ✓ Favorabilidad de personajes de la vida pública
 - ✓ Favorabilidad de algunas instituciones
 - ✓ Manifestaciones y protestas
 - ✓ Coronavirus
 - ✓ Nivel de aprobación a algunas propuestas, leyes o afirmaciones
 - ✓ Proceso de paz



Ficha técnica

Invómer 50 años
investigación y asesoría de mercadeo
LA VERDAD NOS MUEVE



EMPRESA QUE REALIZÓ LA ENCUESTA: INVAMER S.A.S.

PERSONA NATURAL O JURÍDICA QUE LA ENCOMENDÓ: INVAMER S.A.S., para su venta por suscripción.

FUENTE DE FINANCIACIÓN: recursos propios de INVAMER S.A.S.

OBJETIVOS: medir la aprobación del Presidente y la favorabilidad de personajes e instituciones en Colombia. Conocer la opinión pública sobre hechos de actualidad. Evaluar la opinión que tiene la gente en general de Colombia y del Presidente Iván Duque Márquez. Medir el concepto de la gente frente a problemáticas colombianas actuales. Observar el nivel de aceptación de la gente respecto a leyes, propuestas o afirmaciones del momento. Realizar una evaluación general en las principales ciudades del país sobre la labor del alcalde respectivo y la forma como la gente está percibiendo su ciudad.

UNIVERSO: hombres y mujeres de 18 o más años, de todos los niveles socio-económicos, residentes en: Bogotá (5.479.011), Medellín (1.813.155), Cali (1.374.126), Barranquilla (810.019) y Bucaramanga (390.351), para un total de 9.866.662 personas, según Censo 2018.

MARCO MUESTRAL: para la realización de este estudio se implementó una metodología llamada marcos duales, es decir, se hace uso de dos marcos muestrales (línea fija y generación de números celulares), para seleccionar a las personas. El cubrimiento telefónico en las 5 grandes ciudades, según censo del DANE, es del 85%. Los hogares con línea telefónica son: Bogotá 1.519.354, Medellín 609.664, Cali 383.674, Barranquilla 122.498 y Bucaramanga 112.276. Total 2.747.466. Para el marco de línea celular se cuenta con un marco de números aleatorios generados por Invamer.

TAMAÑO Y DISTRIBUCIÓN DE LA MUESTRA: 1.200 encuestas (818 telefonía fija y 382 telefonía celular) distribuidas de la siguiente manera: Bogotá 400 encuestas (240 telefonía fija y 160 telefonía celular), Medellín 200 encuestas (140 telefonía fija y 60 telefonía celular), Cali 200 encuestas (140 telefonía fija y 60 telefonía celular), Barranquilla 200 encuestas (140 telefonía fija y 60 telefonía celular) y Bucaramanga 200 encuestas (158 telefonía fija y 42 telefonía celular); además de la distribución por niveles socio-económicos de manera proporcional a la población. Para ajustar la muestra total al tamaño real del universo de cada ciudad, se aplican factores de ponderación.

SISTEMA DE MUESTREO: se llevó a cabo un muestreo probabilístico por etapas dependiendo del tipo de marco muestral. Para el marco de telefonía fija, primero se realizó una selección aleatoria sistemática de hogares con telefonía fija y posteriormente se realiza una selección aleatoria simple de una persona de 18 años o más. Para el marco de telefonía celular se llevó a cabo una selección aleatoria de personas mayores de 18 años.

MARGEN DE ERROR: los márgenes de error dentro de unos límites de confianza de un 95%, son: para el total de la muestra de las 5 ciudades +/- 2,83%; para el total de la muestra de Bogotá +/- 4,90%; para los totales de las muestras de Medellín, Cali, Barranquilla y Bucaramanga +/-6,93%.

TÉCNICA DE RECOLECCIÓN DE DATOS: encuestas telefónicas asistidas por computador (CATI).



FECHA DE RECOLECCIÓN DE LOS DATOS: del 18 al 28 de junio de 2021.

NÚMERO DE ENCUESTADORES: 63.

MÉTODO DE VALIDACIÓN: se revisó el 100% de las encuestas realizadas y se supervisó el 15% de las mismas.

TEMAS A LOS QUE SE REFIERE: opinión pública sobre gobernantes, personajes, instituciones y hechos de actualidad.

TASA DE RESPUESTA: la tasa de respuesta para teléfonos fijos fue del 17,09% y para celulares del 5,82%. Esta tasa refleja el número de unidades de muestra que completaron el cuestionario, como porcentaje del número de unidades de muestra elegibles.

PERSONAJES O INSTITUCIONES POR LAS CUALES SE INDAGÓ: referirse al cuestionario.

PREGUNTAS CONCRETAS QUE SE FORMULARON: referirse al cuestionario.

FACTOR DE PONDERACIÓN:

Es la cifra que actuando como un multiplicador permite llevar los datos muestrales a la población, es decir expandir la muestra.

Para combinar las muestras de telefonía fija y celular, se debe incluir en el cuestionario preguntas que le permitan clasificar a los encuestados, a fin de determinar si el encuestado podría haber sido seleccionado en el otro marco muestral y así obtener la probabilidad de inclusión p_i de cada persona. Esta probabilidad se calcula de la siguiente manera:

- Para usuarios de telefonía fija: $p_{fijo} = \# \text{ fijos en el hogar} * \left(\frac{\text{Cantidad \# en la muestra fija}}{\text{Cantidad \# en el marco}} \right) * \left(\frac{1}{\# \text{ de miembros del hogar}} \right)$
- Para usuarios de telefonía celular: $p_{celular} = \# \text{ celulares de la persona} * \left(\frac{\text{Cantidad \# en la muestra}}{\text{Cantidad de personas}} \right)$
- Para usuarios duales: $p_i = p_{fijo} + p_{celular}$

El factor de expansión básico es el inverso de la probabilidad de inclusión de la persona. Posterior a esto se realiza una calibración de este factor de acuerdo al Censo 2018.



Estado de ánimo

Total 5 grandes ciudades

Invómer 50 años
investigación y asesoría de mercadeo
LA VERDAD NOS MUEVE



En general, ¿cree usted que las cosas en Colombia están mejorando o empeorando?



BASE : 1200 ENCUESTADOS, ERROR 3%

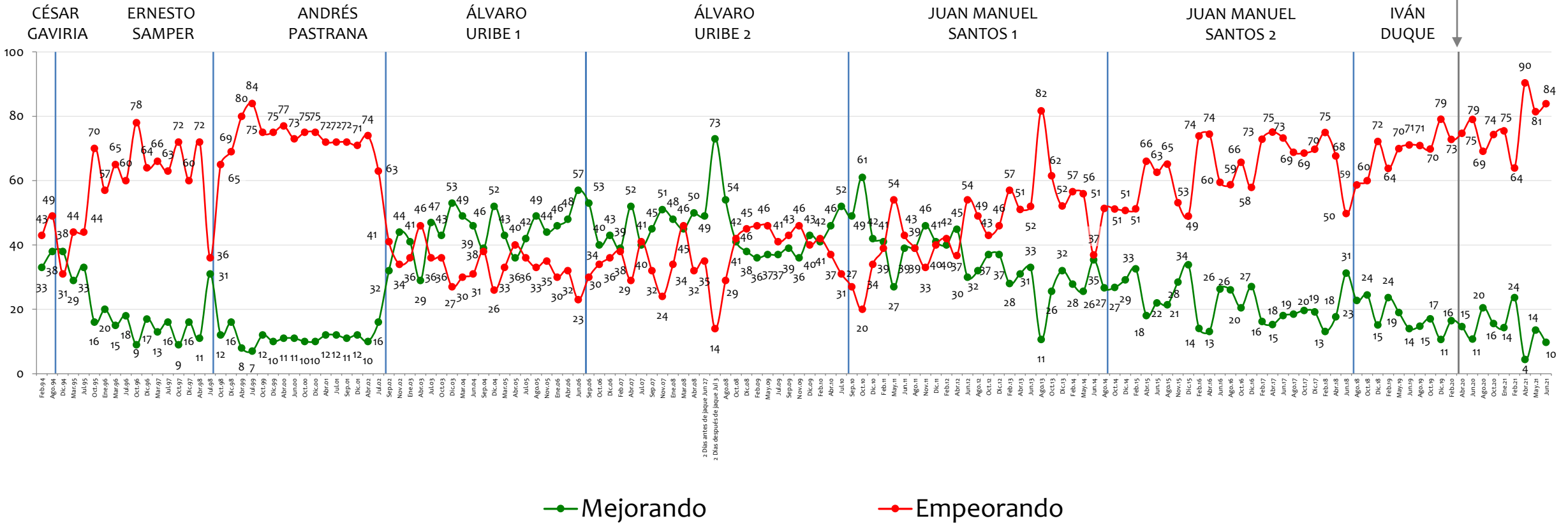

NOTA: LAS CIFRAS ESTÁN EXPRESADAS EN PORCENTAJE



En su concepto, ¿cuál es el principal problema que tiene Colombia en estos momentos?



BASE : 1200 ENCUESTADOS, ERROR 3%

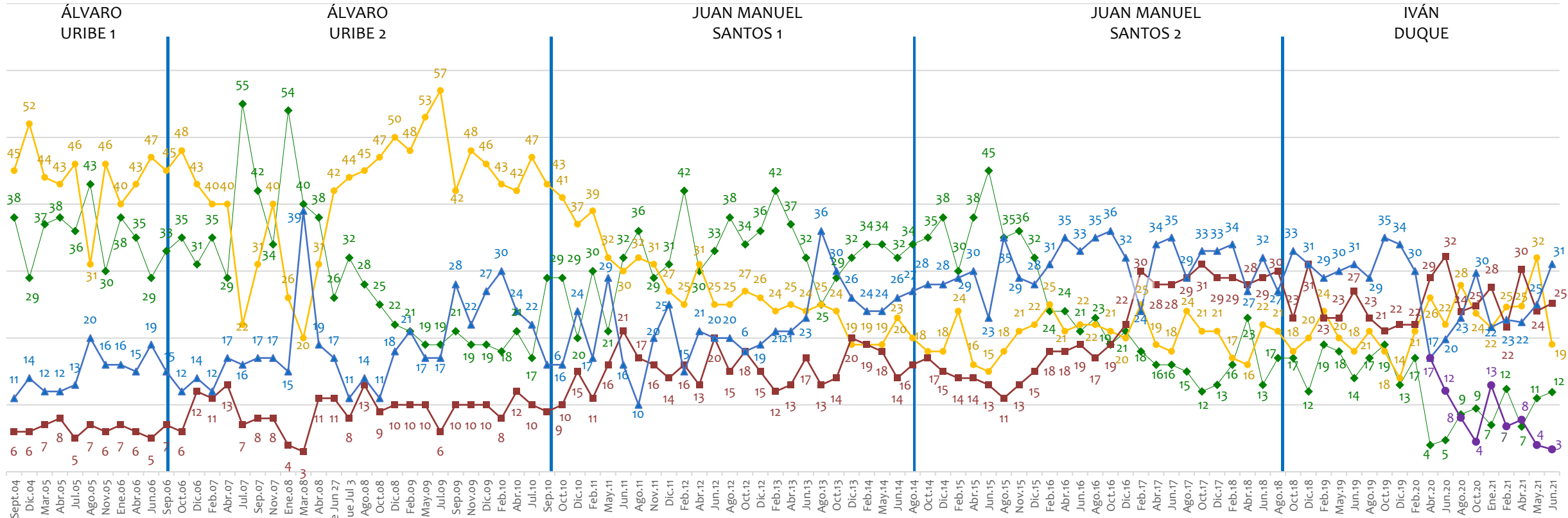

NOTA: LAS CIFRAS ESTÁN EXPRESADAS EN PORCENTAJE

▲ Otros ■ Corrupción ● Desempleo/Economía ◆ Orden Público/Seguridad ● Coronavirus

Otros: la niñez desamparada, educación, narcotráfico, salud, servicios públicos, transporte/carreteras, la oposición del gobierno/ la polarización, mala función del gobierno/ presidente, drogadicción, impunidad/ falta de justicia/ leyes, la falta de información hacia la población/ falta de comunicación y diálogo, el sistema político/ partidos políticos, el congreso/ senado y el autoritarismo/ falta de democracia.



Considera usted que ___ en Colombia está mejorando o está empeorando?



La inseguridad

BASE: 600 ENCUESTADOS, ERROR 4%

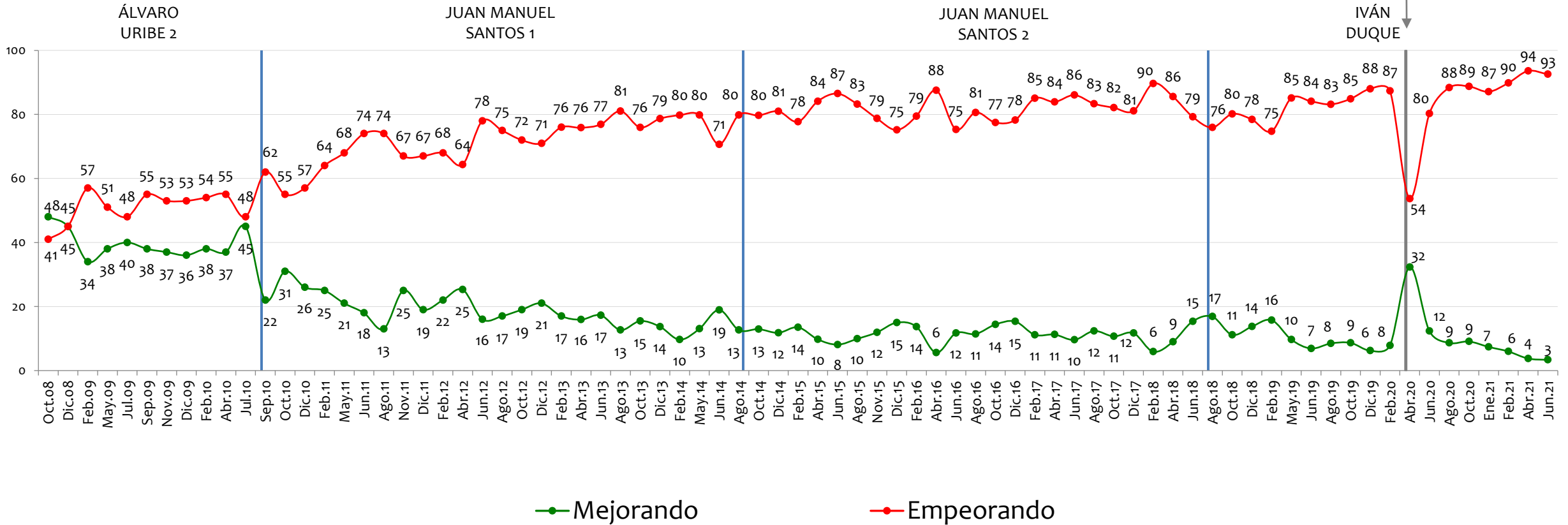

NOTA: LAS CIFRAS ESTÁN EXPRESADAS EN PORCENTAJE



Considera usted que ___ en Colombia está mejorando o está empeorando?



El costo de vida

BASE: 600 ENCUESTADOS, ERROR 4%

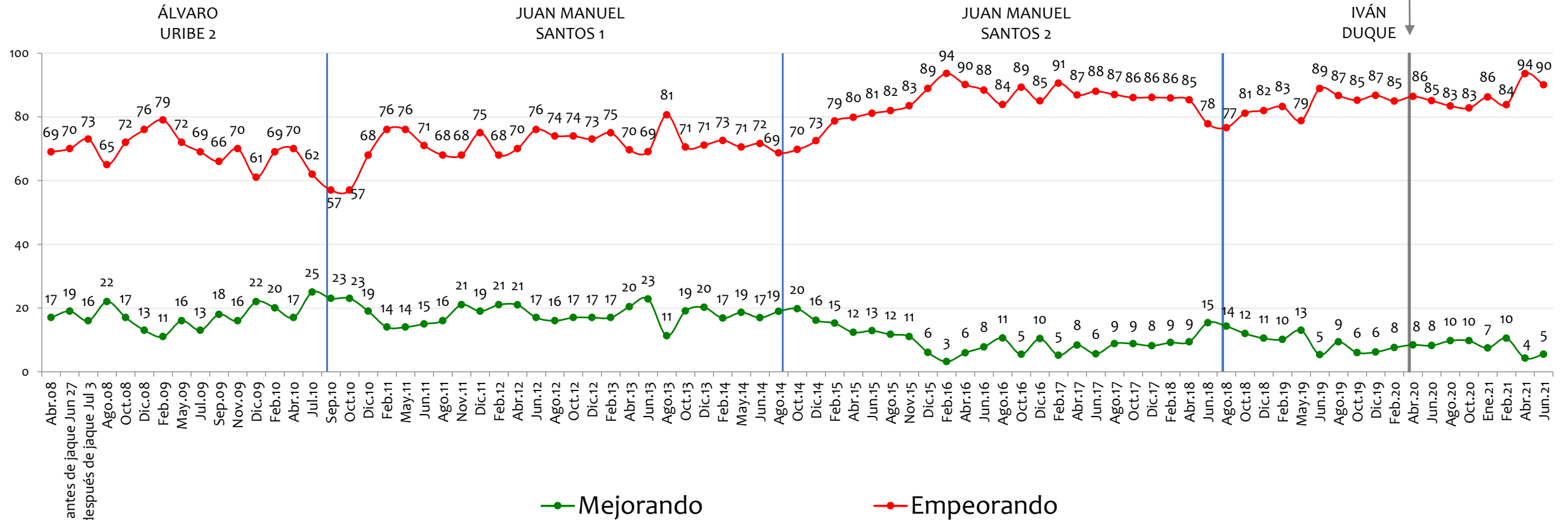

NOTA: LAS CIFRAS ESTÁN EXPRESADAS EN PORCENTAJE



Considera usted que ___ en Colombia está mejorando o está empeorando?



El desempleo

BASE: 600 ENCUESTADOS, ERROR 4%

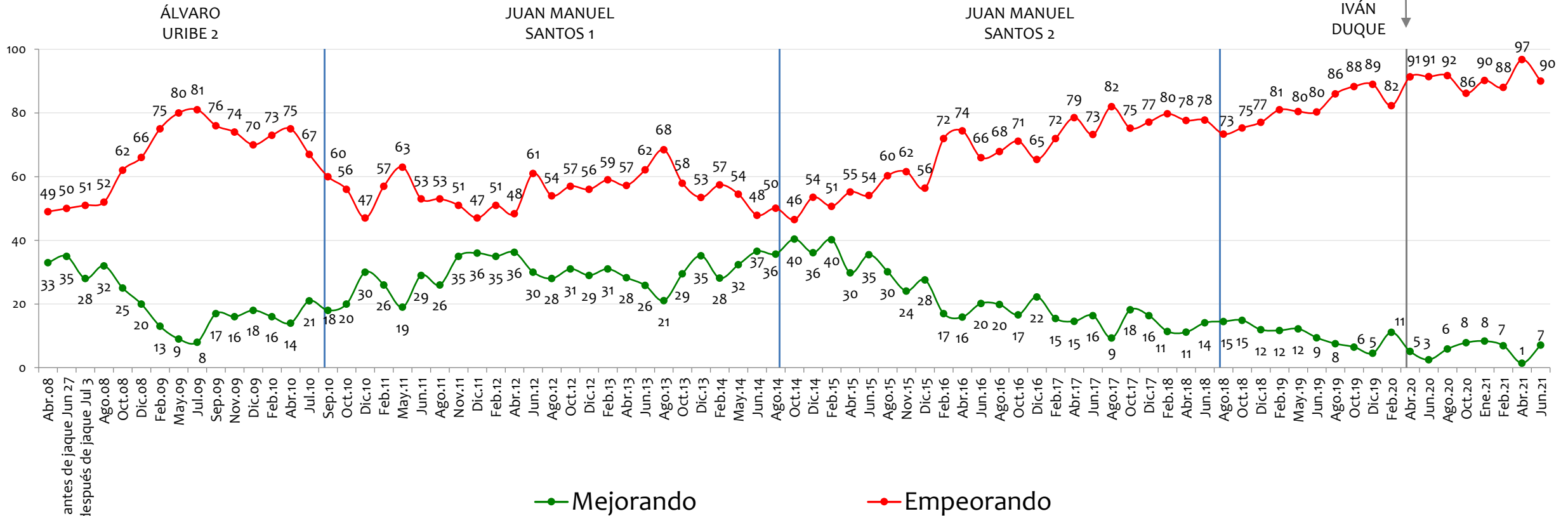

NOTA: LAS CIFRAS ESTÁN EXPRESADAS EN PORCENTAJE



Considera usted que ___ en Colombia está mejorando o está empeorando?



La corrupción

BASE: 600 ENCUESTADOS, ERROR 4%

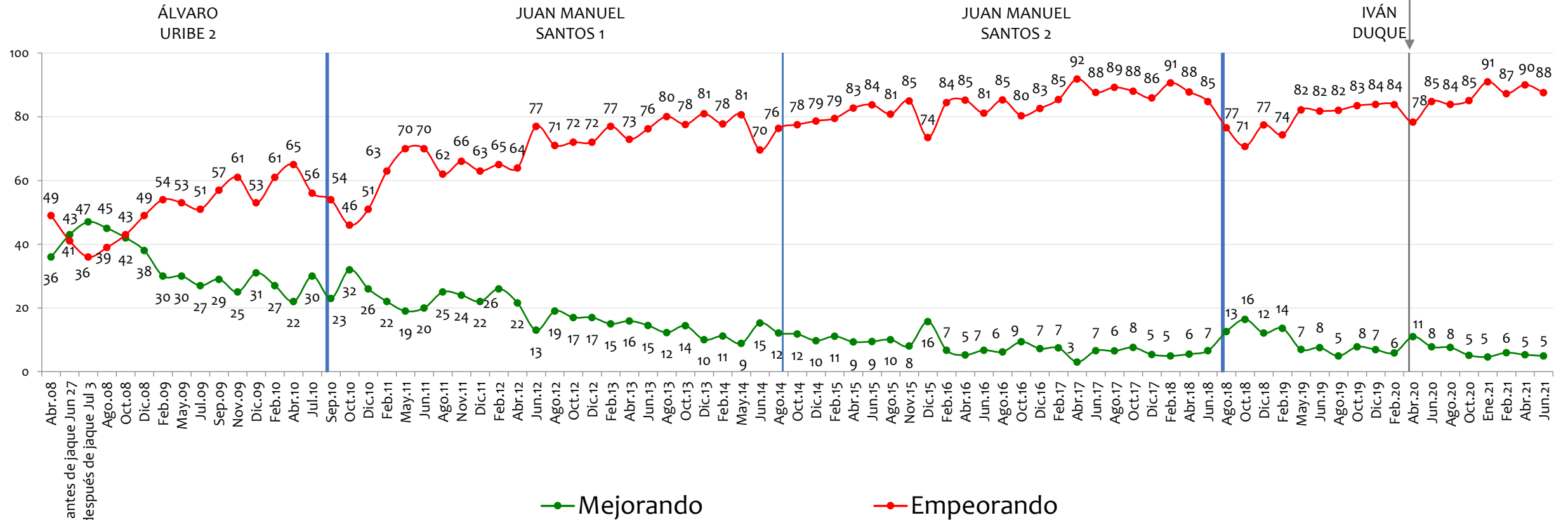

NOTA: LAS CIFRAS ESTÁN EXPRESADAS EN PORCENTAJE



Considera usted que ___ en Colombia está mejorando o está empeorando?



La economía

BASE: 600 ENCUESTADOS, ERROR 4%

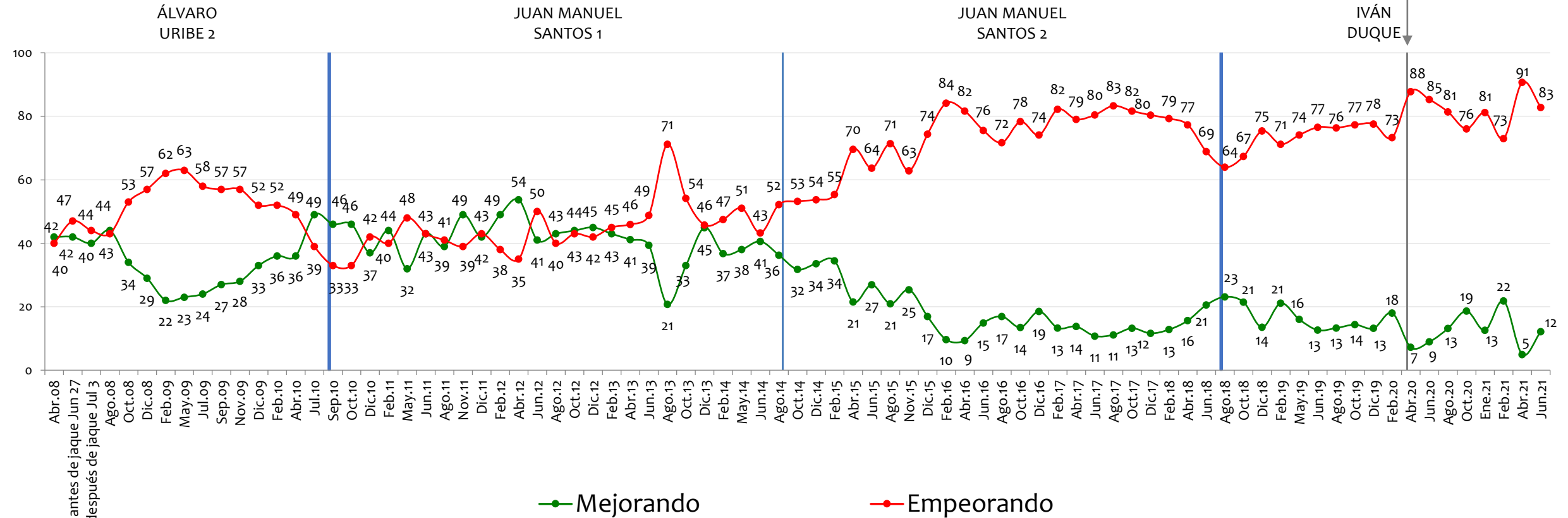

NOTA: LAS CIFRAS ESTÁN EXPRESADAS EN PORCENTAJE



Considera usted que ___ en Colombia está mejorando o está empeorando?



La lucha contra la pobreza

BASE: 600 ENCUESTADOS, ERROR 4%

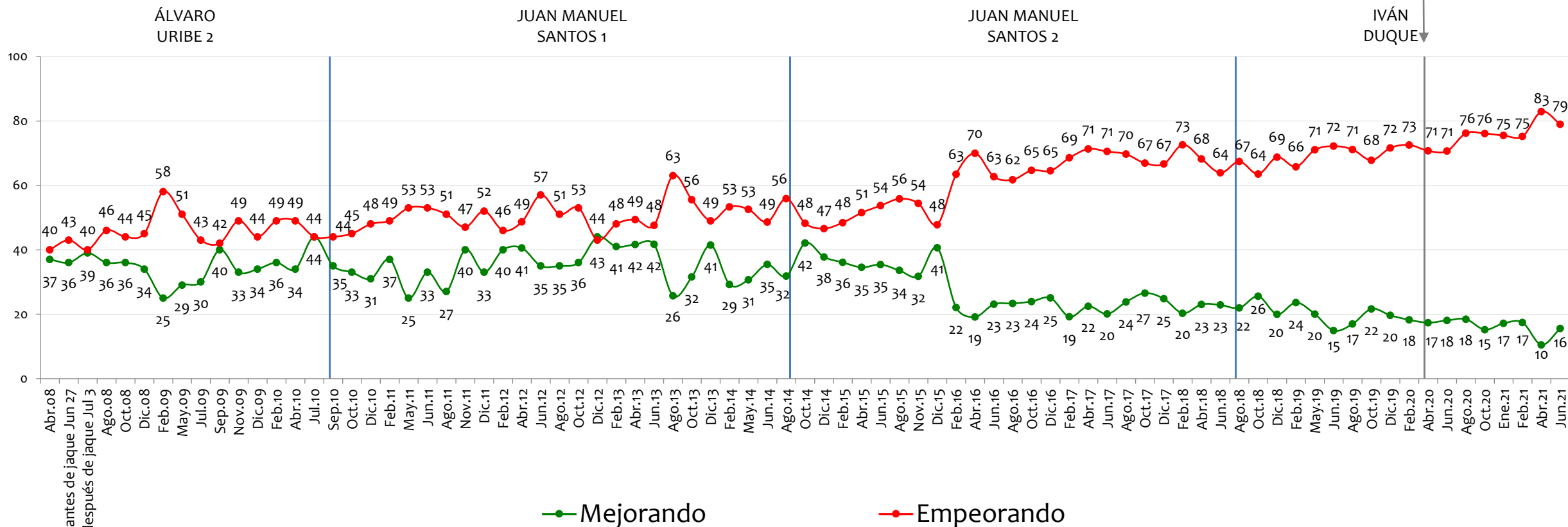

NOTA: LAS CIFRAS ESTÁN EXPRESADAS EN PORCENTAJE



Considera usted que ___ en Colombia está mejorando o está empeorando?



El manejo de inmigrantes venezolanos

BASE: 600 ENCUESTADOS, ERROR 4%

IVÁN DUQUE

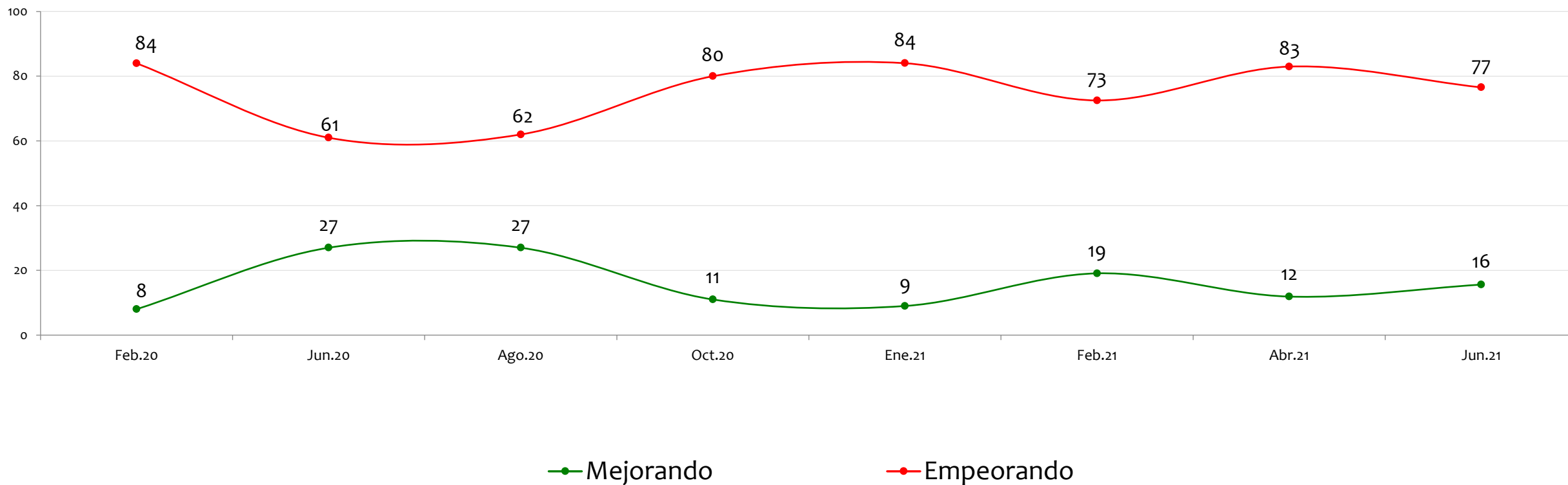

NOTA: LAS CIFRAS ESTÁN EXPRESADAS EN PORCENTAJE



Considera usted que ___ en Colombia está mejorando o está empeorando?



El medio ambiente

BASE: 600 ENCUESTADOS, ERROR 4%

JUAN MANUEL SANTOS 1

JUAN MANUEL SANTOS 2

IVÁN DUQUE

Inicio COVID-19

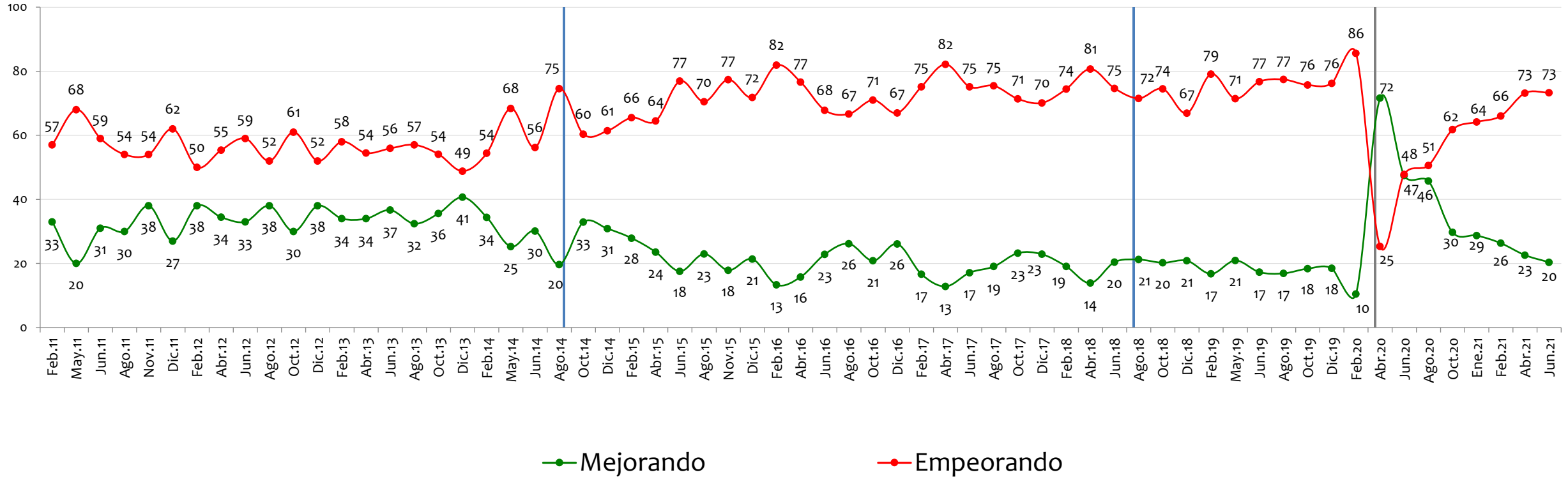

NOTA: LAS CIFRAS ESTÁN EXPRESADAS EN PORCENTAJE

Considera usted que ___ en Colombia está mejorando o está empeorando?



La guerrilla

BASE: 600 ENCUESTADOS, ERROR 4%

ÁLVARO URIBE 2

JUAN MANUEL SANTOS 1

JUAN MANUEL SANTOS 2

IVÁN DUQUE

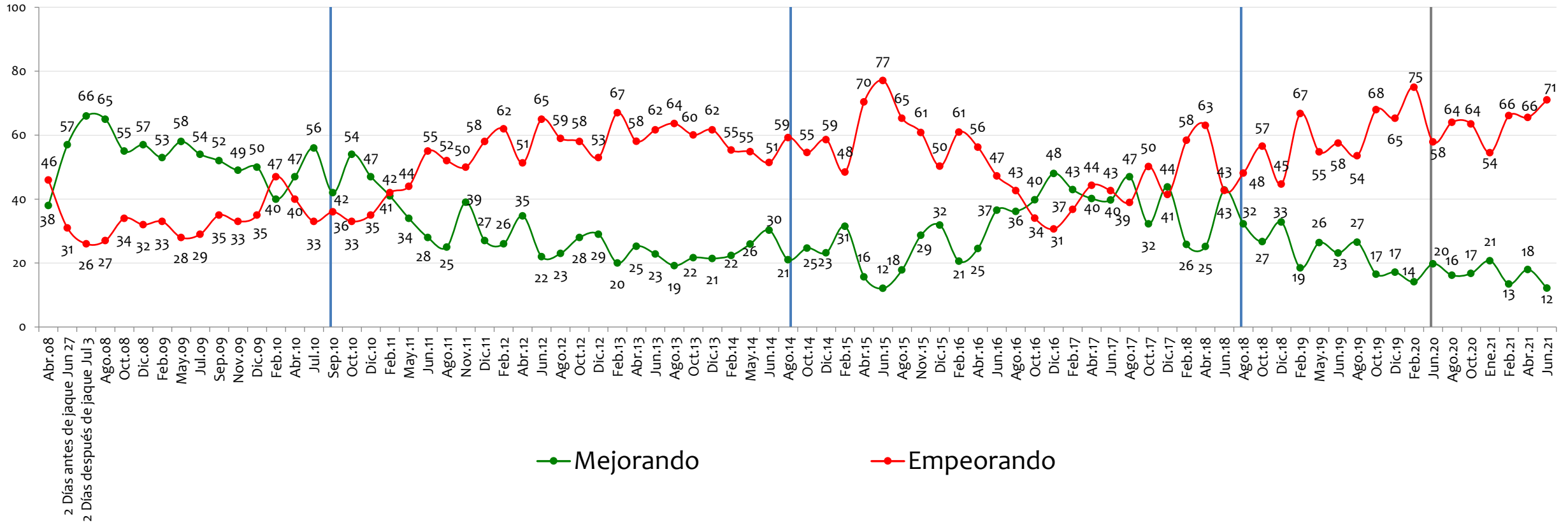

NOTA: LAS CIFRAS ESTÁN EXPRESADAS EN PORCENTAJE



Considera usted que ___ en Colombia está mejorando o está empeorando?



La calidad y cubrimiento de la salud

BASE: 600 ENCUESTADOS, ERROR 4%

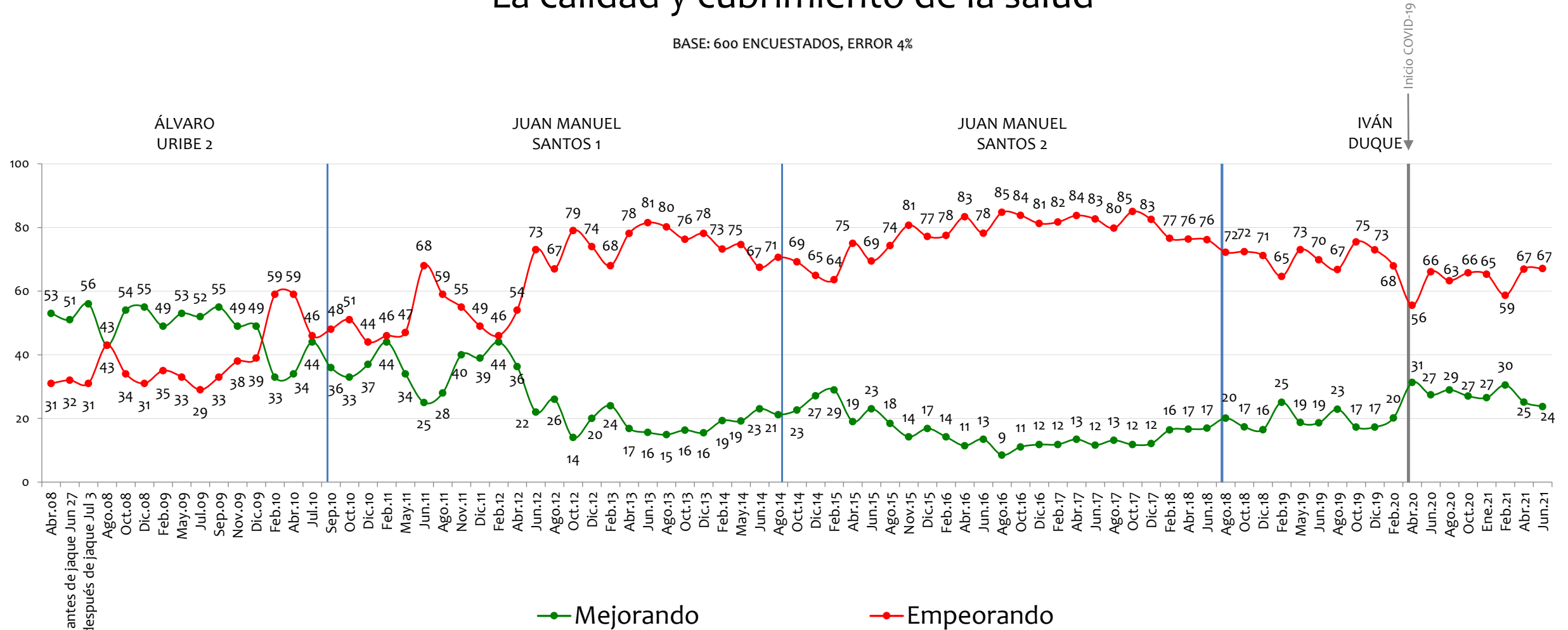

NOTA: LAS CIFRAS ESTÁN EXPRESADAS EN PORCENTAJE



Considera usted que ___ en Colombia está mejorando o está empeorando?



El apoyo al campo y al agro

BASE: 600 ENCUESTADOS, ERROR 4%

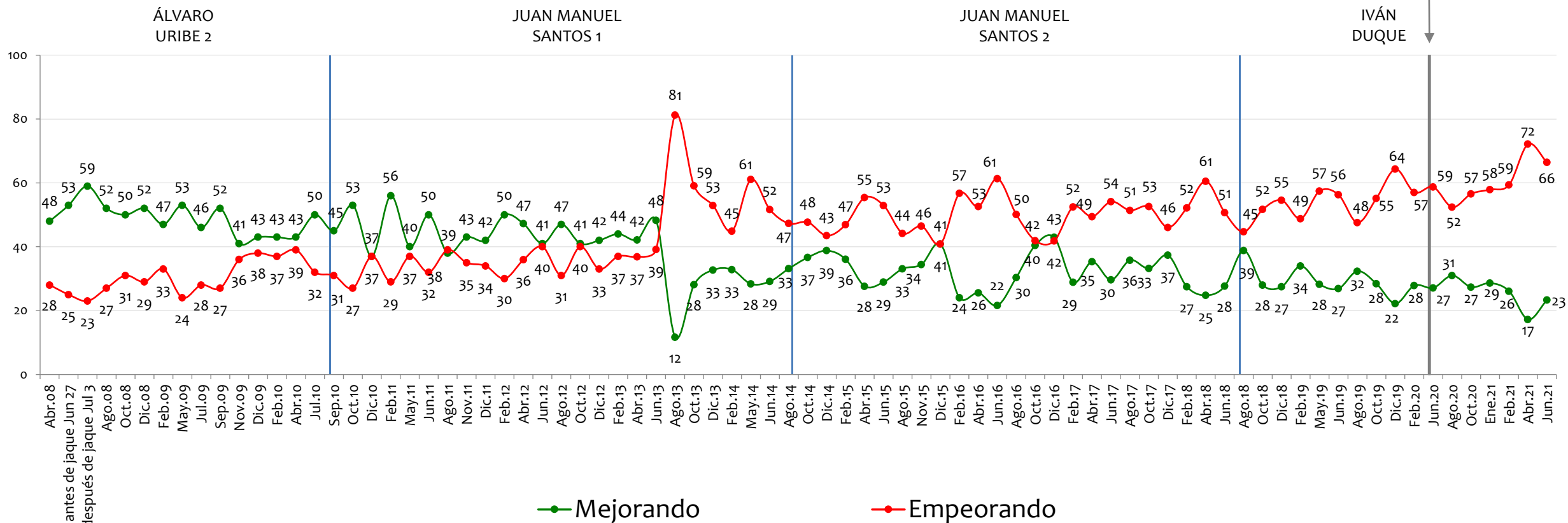

NOTA: LAS CIFRAS ESTÁN EXPRESADAS EN PORCENTAJE



Considera usted que ___ en Colombia está mejorando o está empeorando?



La calidad y cubrimiento de la educación

BASE: 600 ENCUESTADOS, ERROR 4%

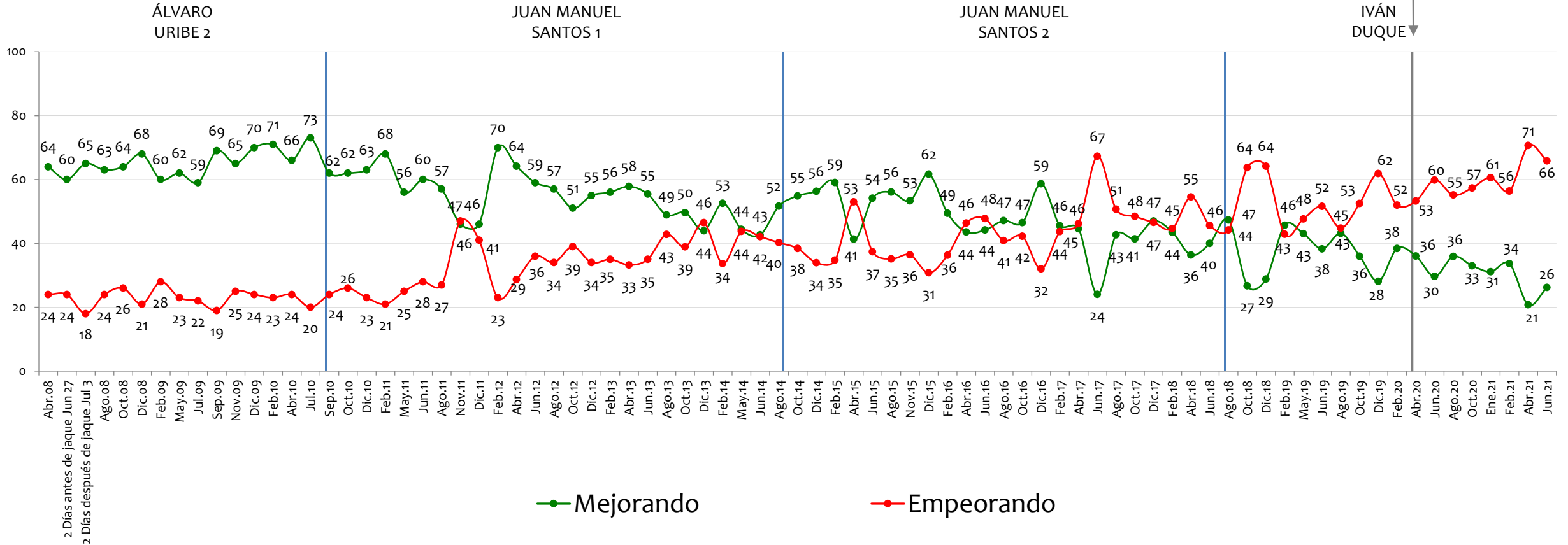

NOTA: LAS CIFRAS ESTÁN EXPRESADAS EN PORCENTAJE



Considera usted que ___ en Colombia está mejorando o está empeorando?



El narcotráfico

BASE: 600 ENCUESTADOS, ERROR 4%

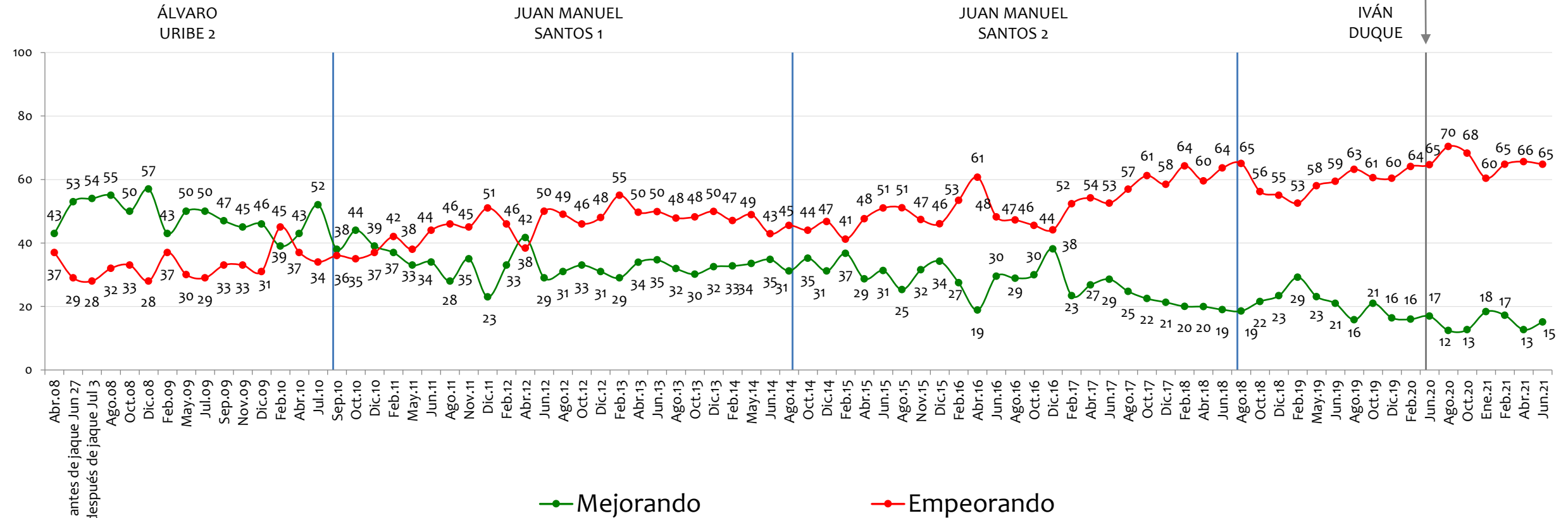

NOTA: LAS CIFRAS ESTÁN EXPRESADAS EN PORCENTAJE

Considera usted que ___ en Colombia está mejorando o está empeorando?



La asistencia a la vejez

BASE: 600 ENCUESTADOS, ERROR 4%

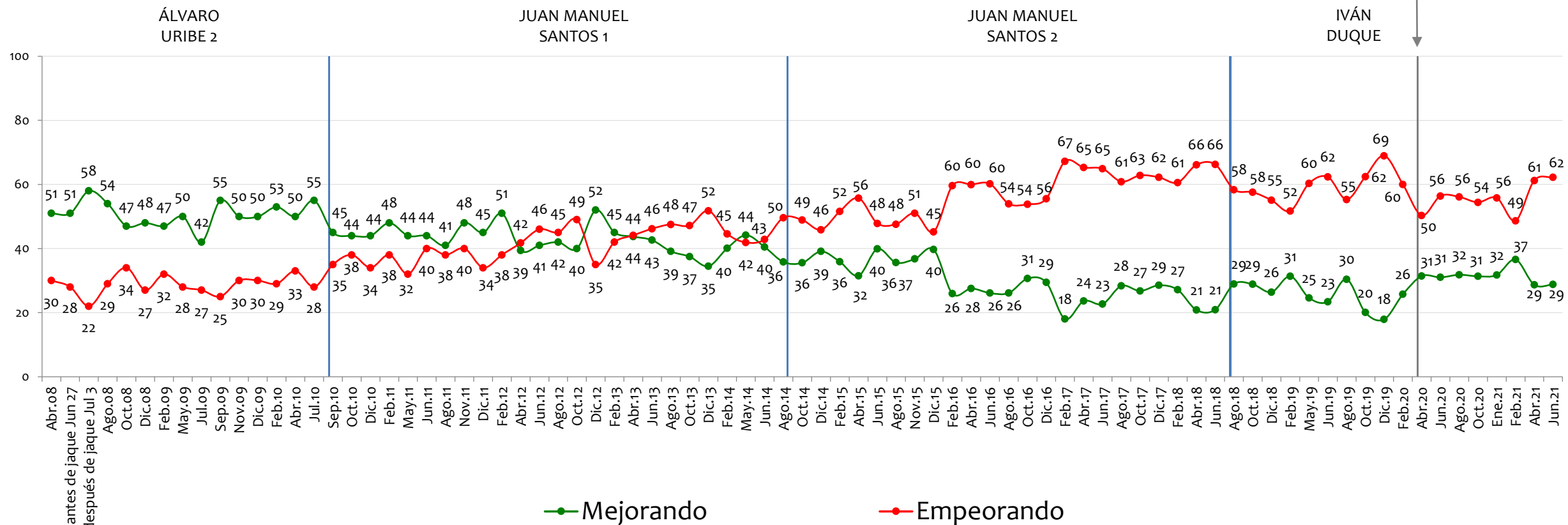

NOTA: LAS CIFRAS ESTÁN EXPRESADAS EN PORCENTAJE



Considera usted que ___ en Colombia está mejorando o está empeorando?



La calidad y cubrimiento del transporte y carreteras

BASE: 600 ENCUESTADOS, ERROR 4%

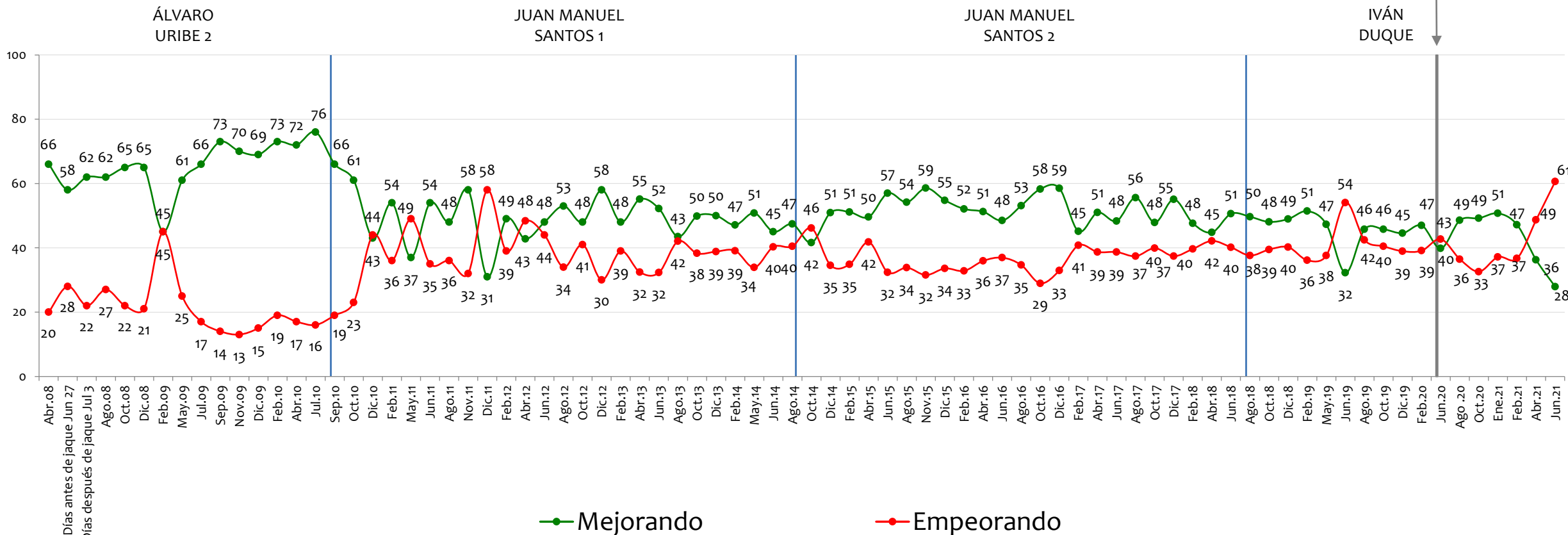

NOTA: LAS CIFRAS ESTÁN EXPRESADAS EN PORCENTAJE



Considera usted que ___ en Colombia está mejorando o está empeorando?



La asistencia a la niñez

BASE: 600 ENCUESTADOS, ERROR 4%

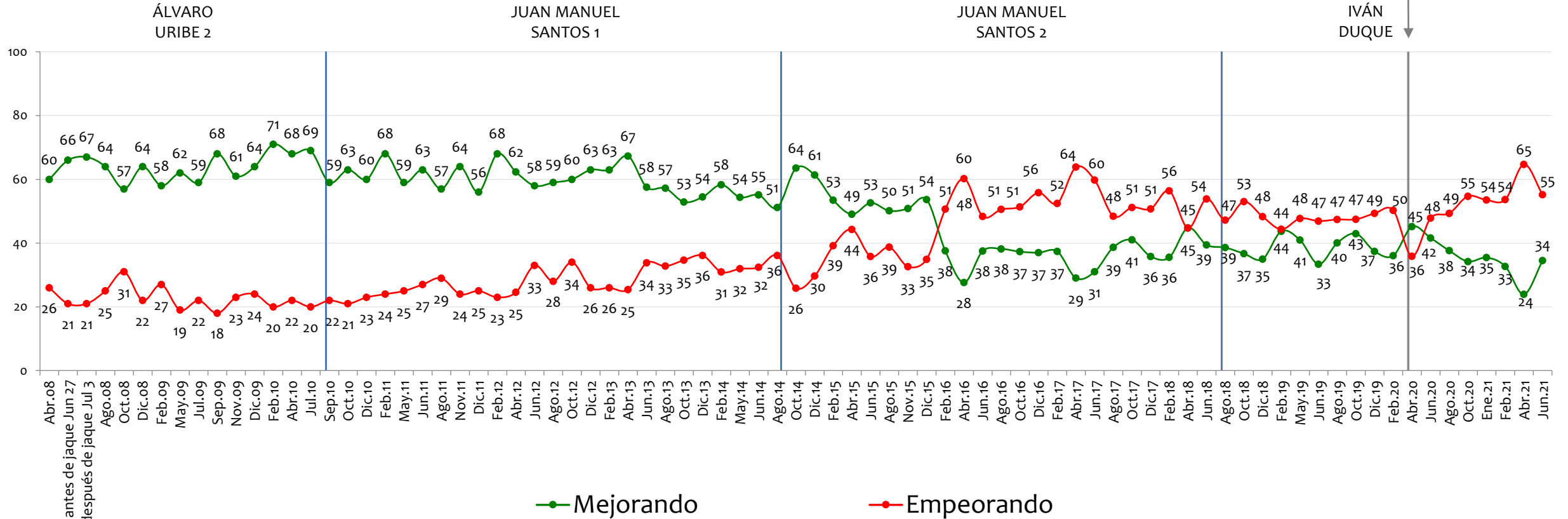

NOTA: LAS CIFRAS ESTÁN EXPRESADAS EN PORCENTAJE



Considera usted que ___ en Colombia está mejorando o está empeorando?



La reintegración de los desmovilizados

BASE: 600 ENCUESTADOS, ERROR 4%

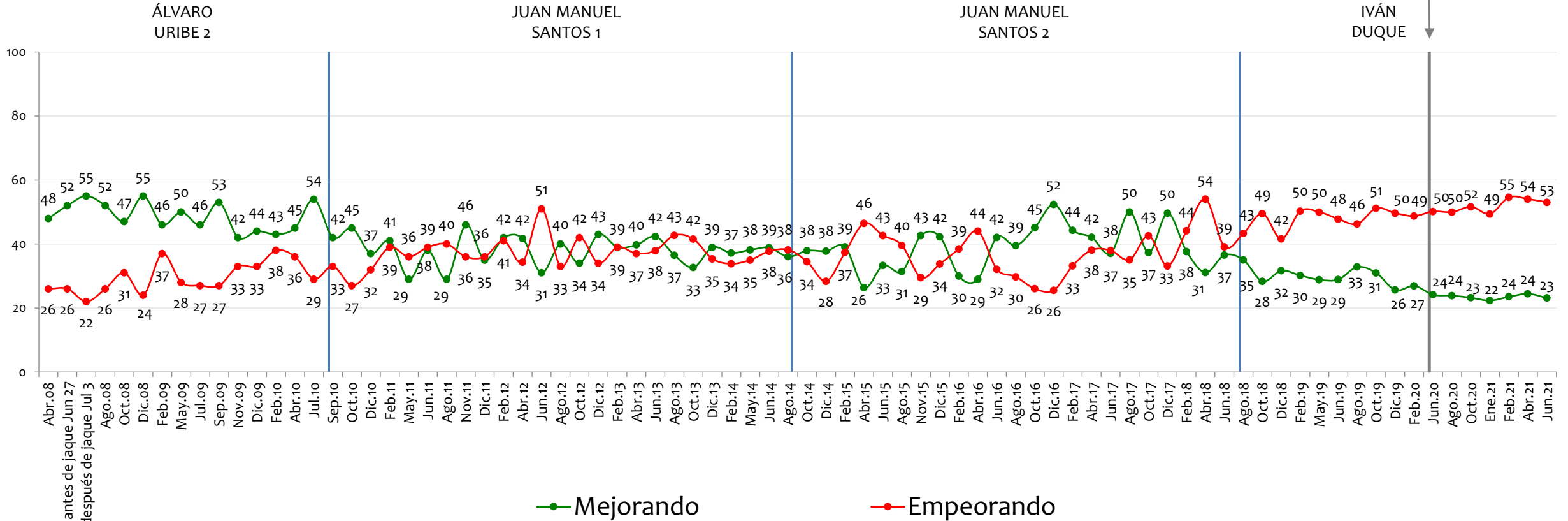

NOTA: LAS CIFRAS ESTÁN EXPRESADAS EN PORCENTAJE



Considera usted que ___ en Colombia está mejorando o está empeorando?



Las relaciones internacionales

BASE: 600 ENCUESTADOS, ERROR 4%

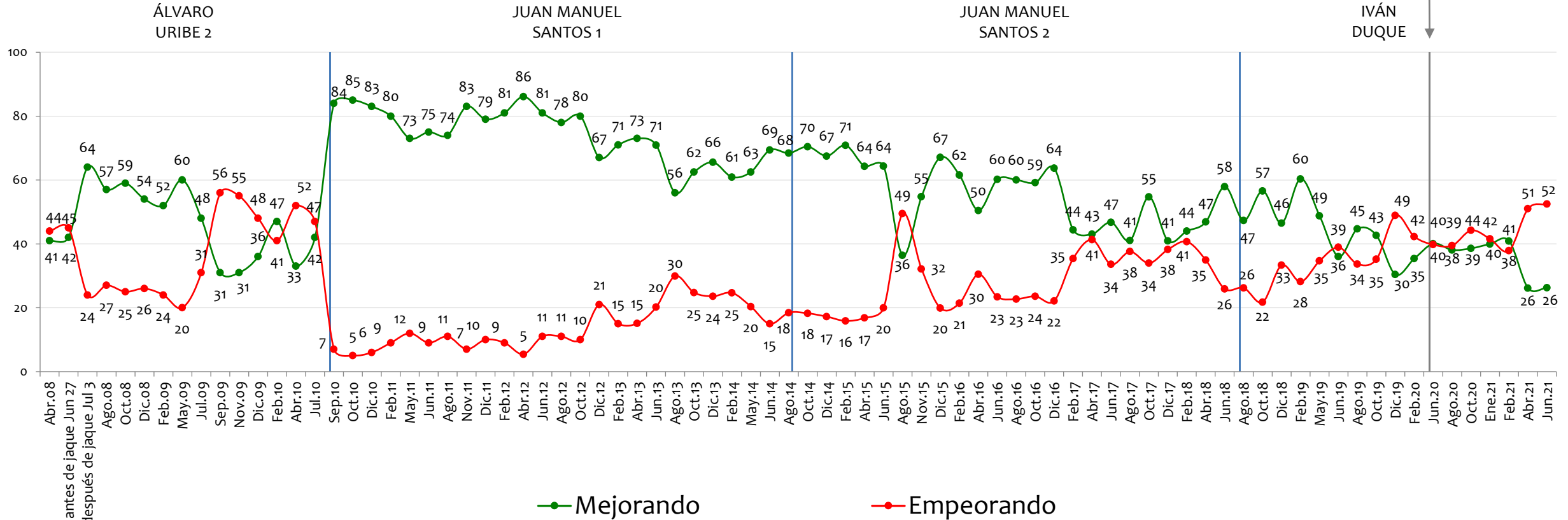

NOTA: LAS CIFRAS ESTÁN EXPRESADAS EN PORCENTAJE



Considera usted que ___ en Colombia está mejorando o está empeorando?



La calidad y cubrimiento de los servicios públicos

BASE: 600 ENCUESTADOS, ERROR 4%

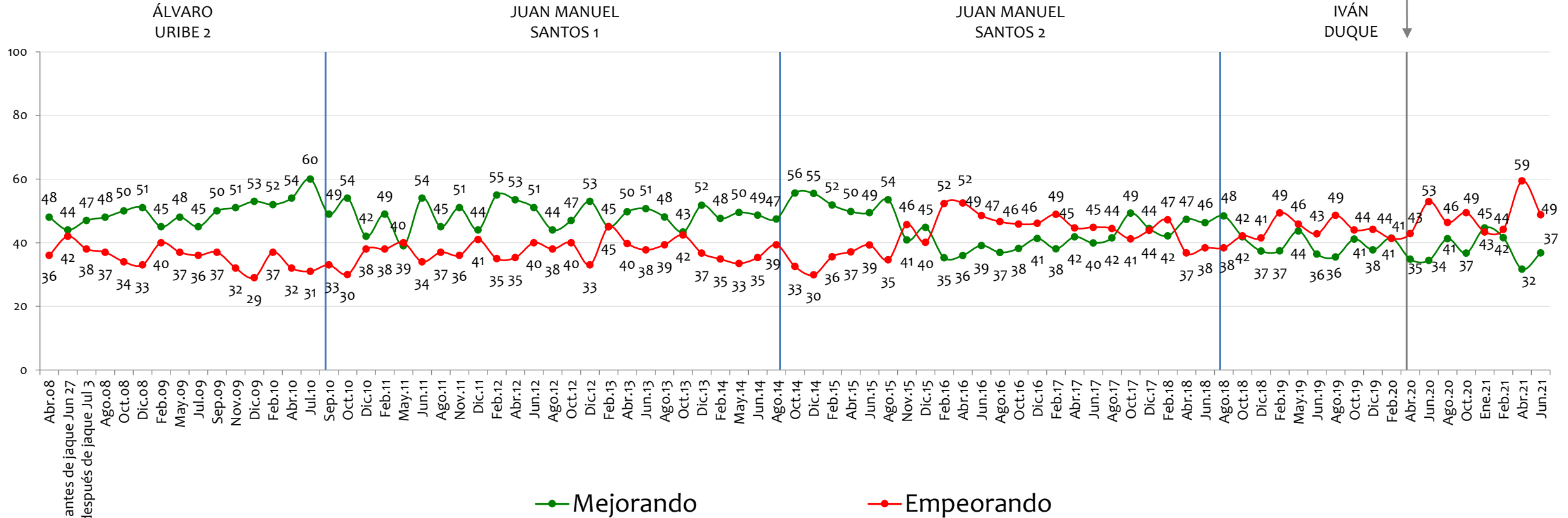

NOTA: LAS CIFRAS ESTÁN EXPRESADAS EN PORCENTAJE



Considera usted que ___ en Colombia está mejorando o está empeorando?



La construcción de vivienda popular

BASE: 600 ENCUESTADOS, ERROR 4%

ÁLVARO URIBE 2

JUAN MANUEL SANTOS 1

JUAN MANUEL SANTOS 2

IVÁN DUQUE

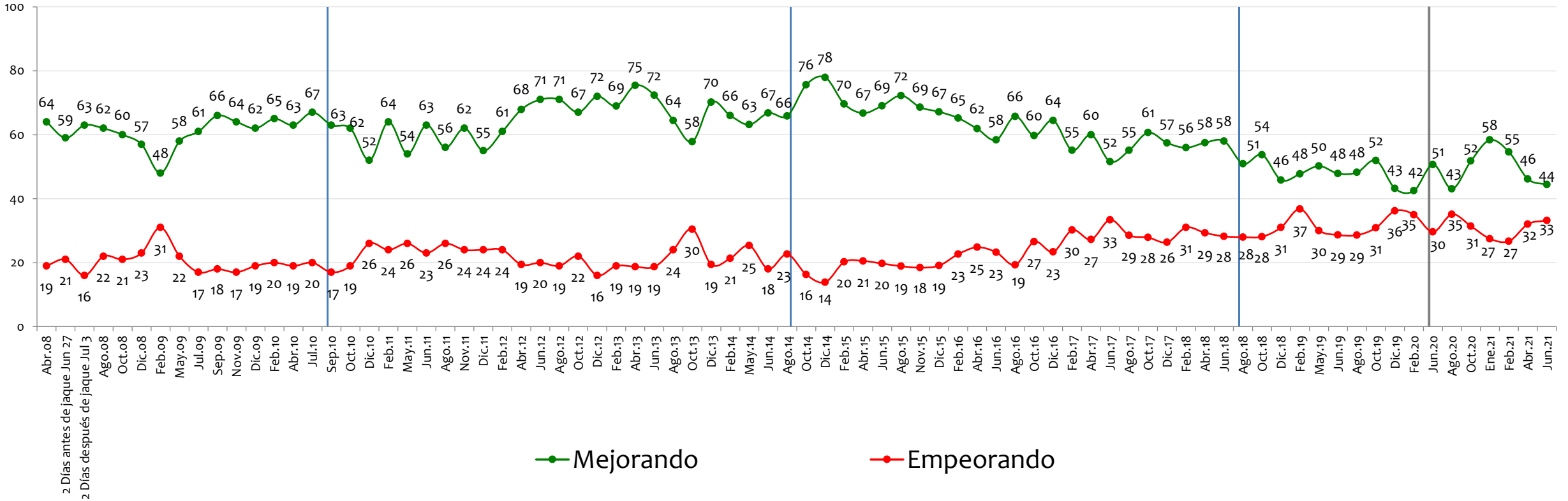

NOTA: LAS CIFRAS ESTÁN EXPRESADAS EN PORCENTAJE

En general, ¿cree usted que las cosas en _____
 están mejorando o empeorando?



Bogotá

BASE: 400 ENCUESTADOS, ERROR 5%

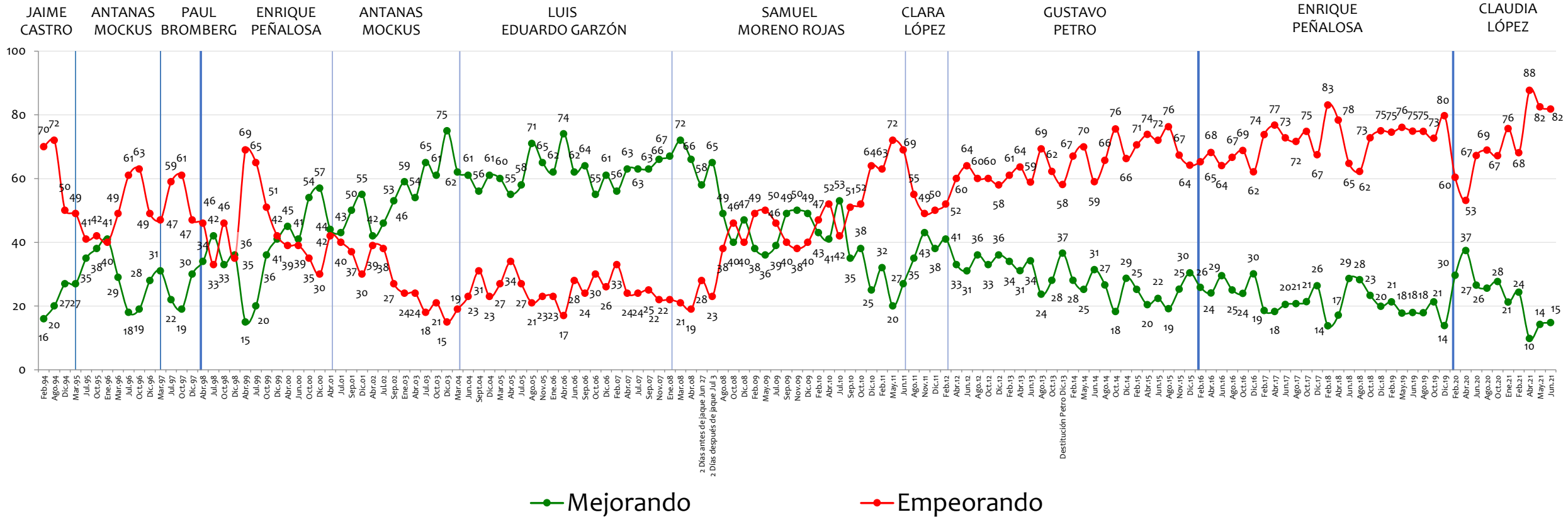

NOTA: LAS CIFRAS ESTÁN EXPRESADAS EN PORCENTAJE



En general, ¿cree usted que las cosas en _____
 están mejorando o empeorando?



Medellín

BASE: 200 ENCUESTADOS, ERROR 7%

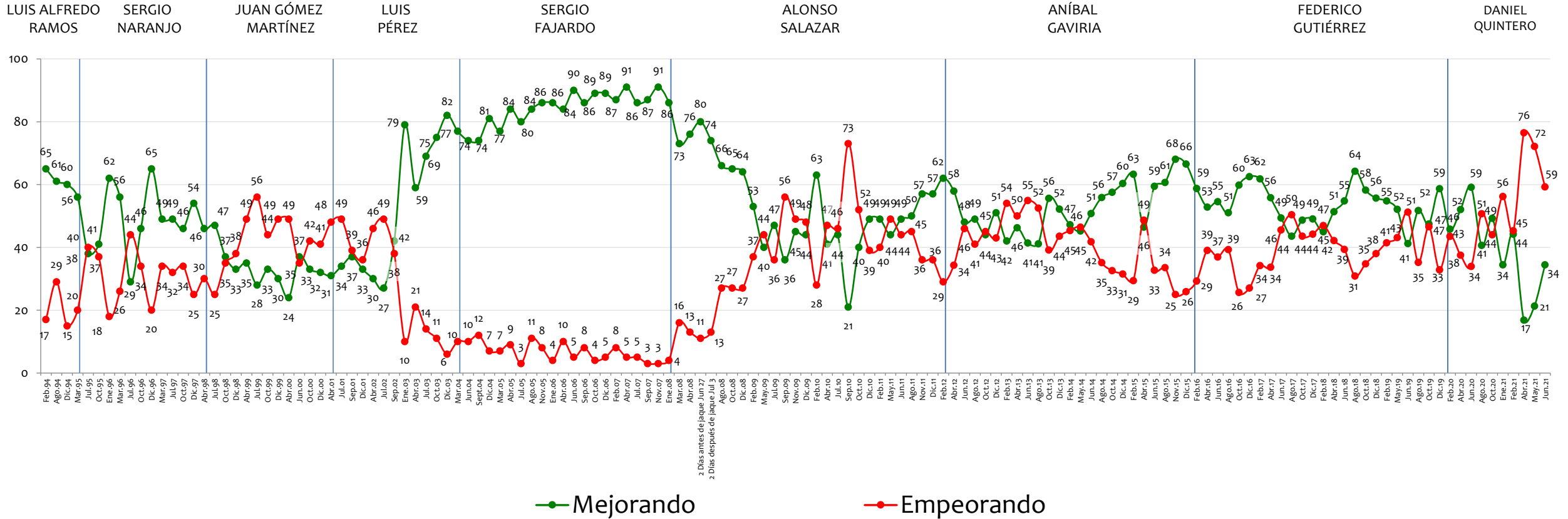

NOTA: LAS CIFRAS ESTÁN EXPRESADAS EN PORCENTAJE

En general, ¿cree usted que las cosas en _____
 están mejorando o empeorando?



Cali

BASE: 200 ENCUESTADOS, ERROR 7%

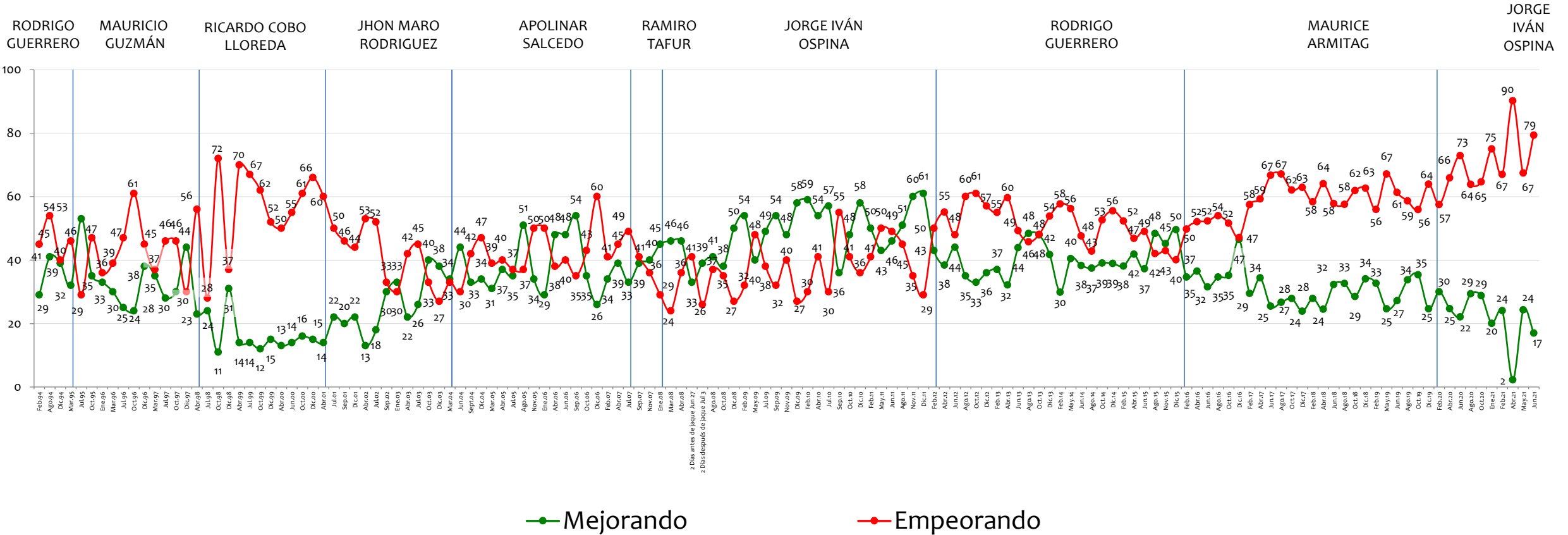

NOTA: LAS CIFRAS ESTÁN EXPRESADAS EN PORCENTAJE



En general, ¿cree usted que las cosas en _____
 están mejorando o empeorando?



Barranquilla

BASE: 200 ENCUESTADOS, ERROR 7%

BERNARDO HOYOS EDGAR GEORGE BERNARDO HOYOS HUMBERTO CIAIFFA GUILLERMO HOENIGSBERG ALEJANDRO CHAR CH. ELSA NOGUERA ALEJANDRO CHAR CH. JAIME PUMAREJO

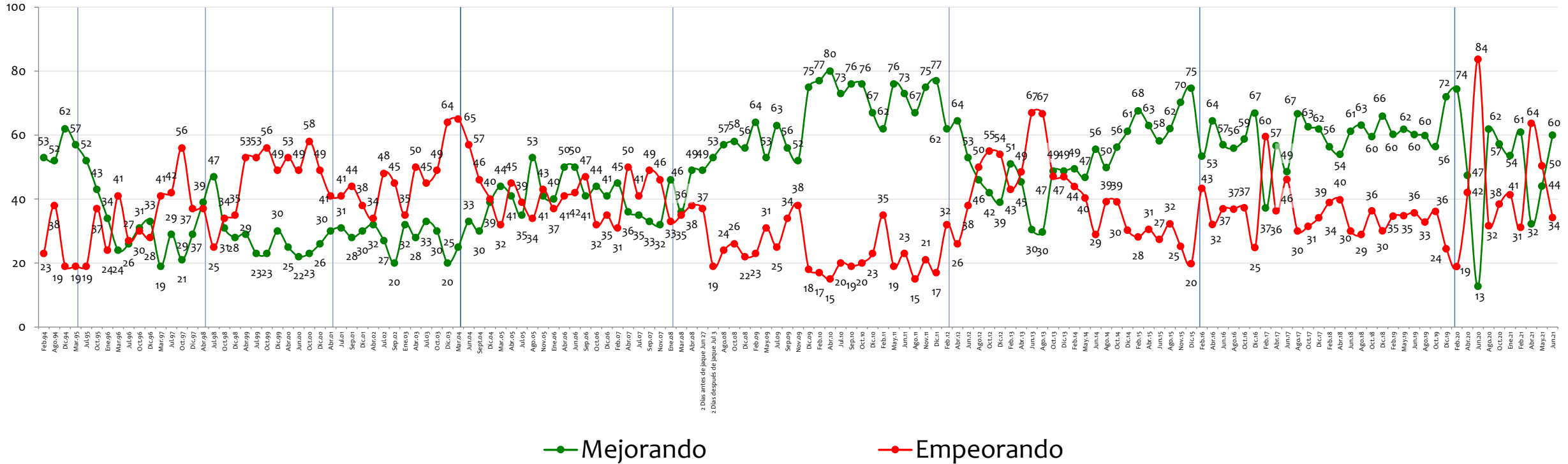

NOTA: LAS CIFRAS ESTÁN EXPRESADAS EN PORCENTAJE



En general, ¿cree usted que las cosas en _____
están mejorando o empeorando?



Bucaramanga

BASE: 200 ENCUESTADOS, ERROR 7%

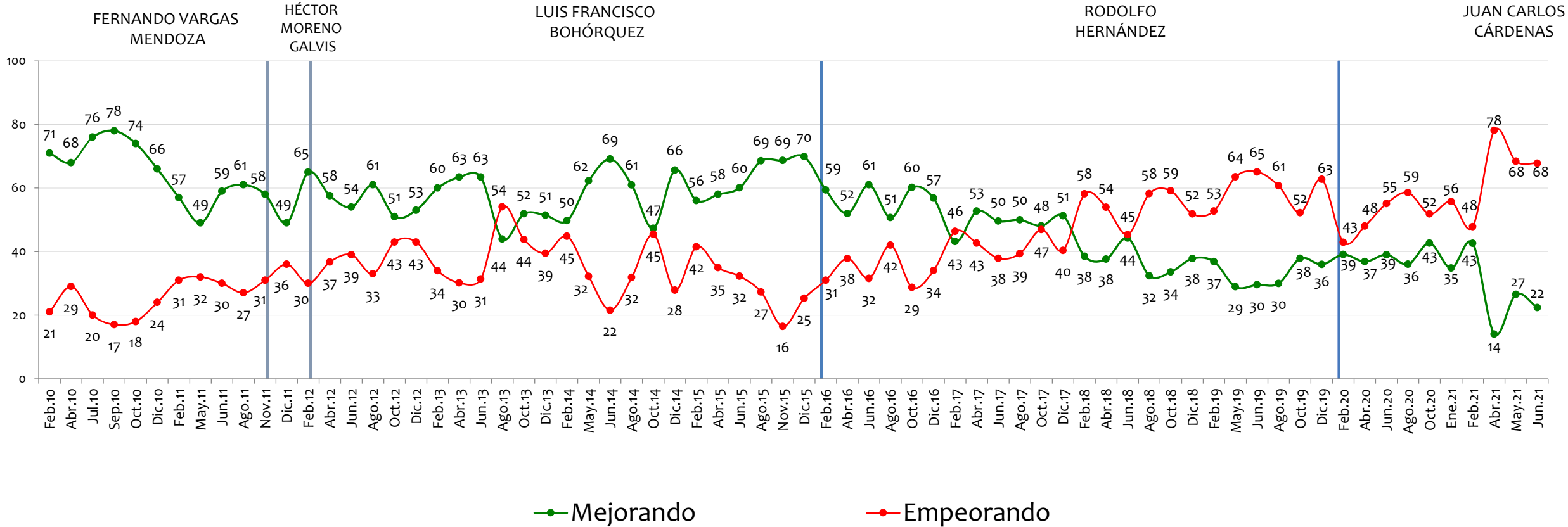

NOTA: LAS CIFRAS ESTÁN EXPRESADAS EN PORCENTAJE

Aprobación

Gestión del Presidente

Invómer 50 años
investigación y asesoría de mercadeo
LA VERDAD NOS MUEVE



En general, ¿usted aprueba o desaprueba la forma como ____, se está desempeñando en su labor como Presidente de Colombia?



BASE ABRIL: 1200 ENCUESTADOS, ERROR 3%

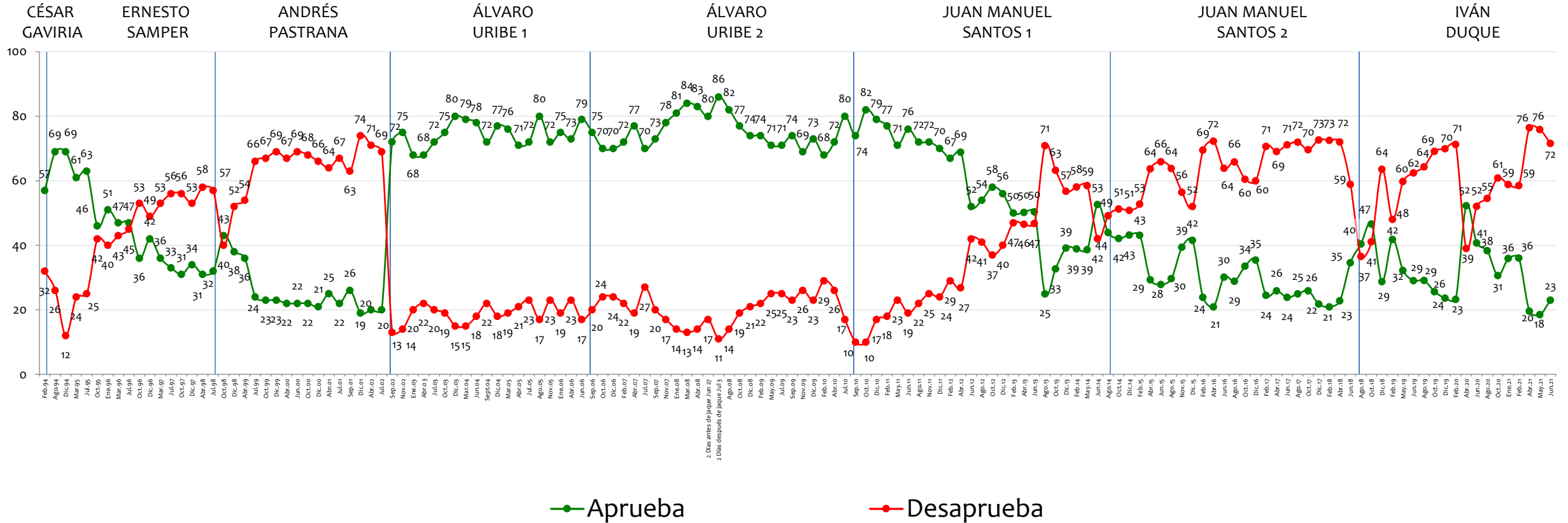

NOTA: LAS CIFRAS ESTÁN EXPRESADAS EN PORCENTAJE

Aprobación

Gestión de Alcaldes y Gobernadores

Invómer 50 años
investigación y asesoría de mercadeo
LA VERDAD NOS MUEVE



En general, ¿usted aprueba o desaprueba la forma como ____, se está desempeñando en su labor como?



Alcalde de Bogotá

BASE: 400 ENCUESTADOS, ERROR 5%

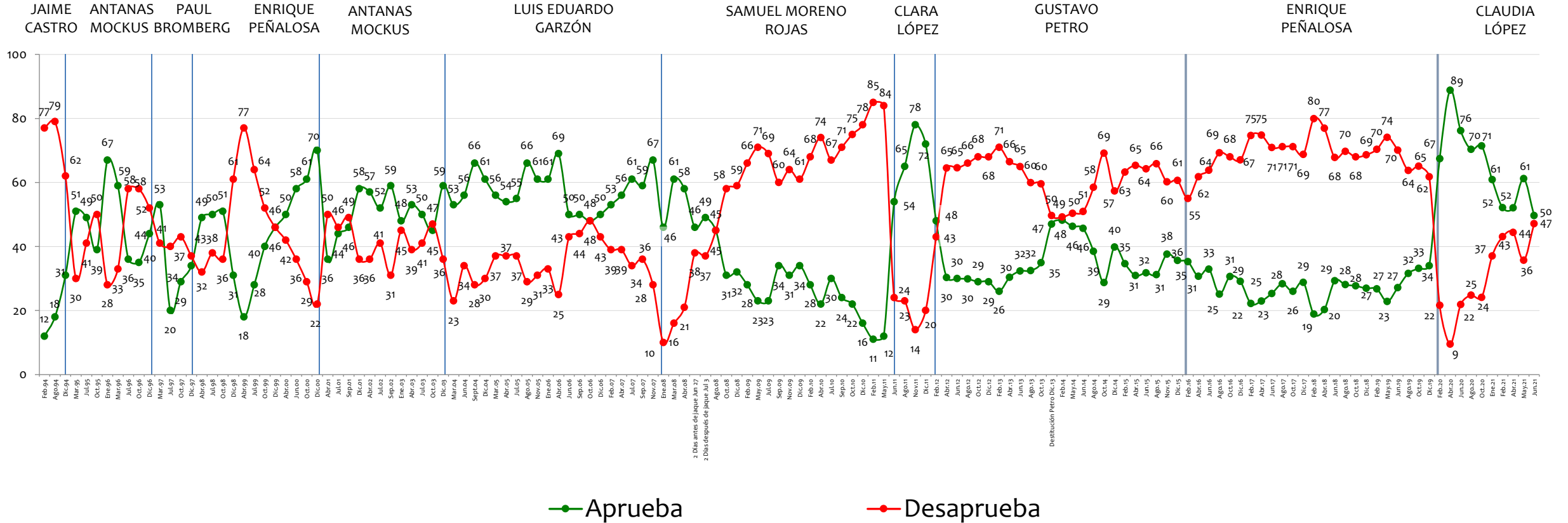

NOTA: LAS CIFRAS ESTÁN EXPRESADAS EN PORCENTAJE

En general, ¿usted aprueba o desaprueba la forma como ____, se está desempeñando en su labor como?



Alcalde de Medellín

BASE: 200 ENCUESTADOS, ERROR 7%

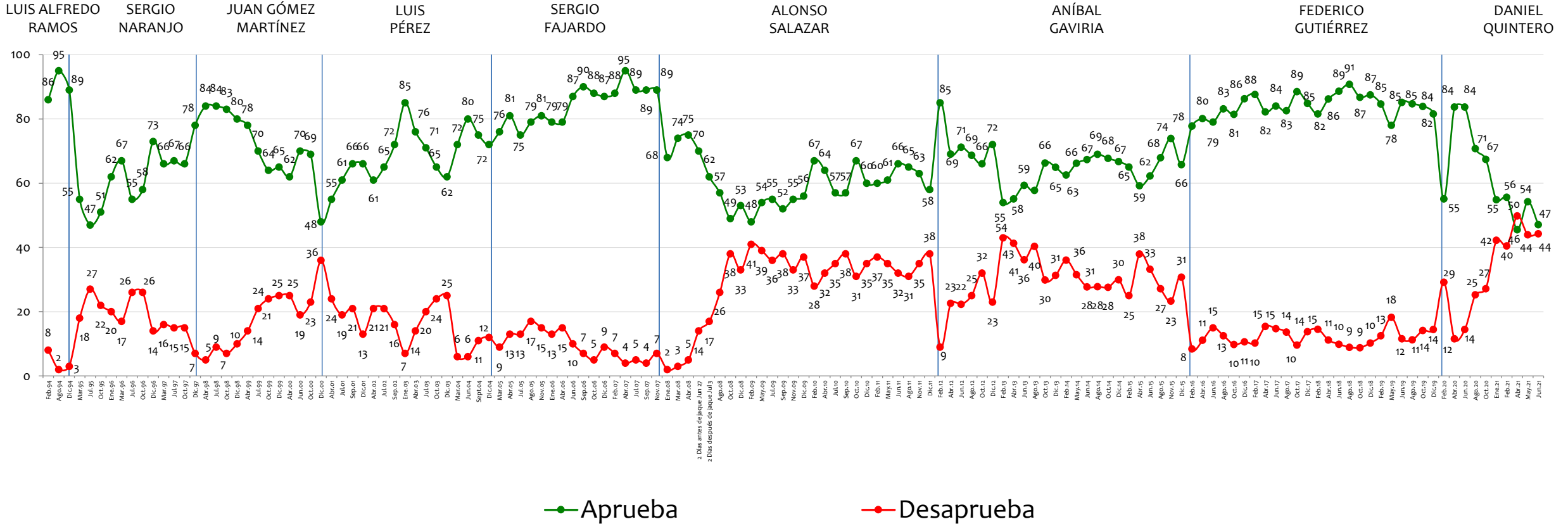

NOTA: LAS CIFRAS ESTÁN EXPRESADAS EN PORCENTAJE

En general, ¿usted aprueba o desaprueba la forma como ____, se está desempeñando en su labor como?



Alcalde de Cali

BASE: 200 ENCUESTADOS, ERROR 7%

RODRIGO GUERRERO MAURICIO GUZMÁN RICARDO COBO LLOREDA JHON MARO RODRIGUEZ APOLINAR SALCEDO RAMIRO TAFUR JORGE IVÁN OSPINA RODRIGO GUERRERO MAURICE ARMITAG JORGE IVÁN OSPINA

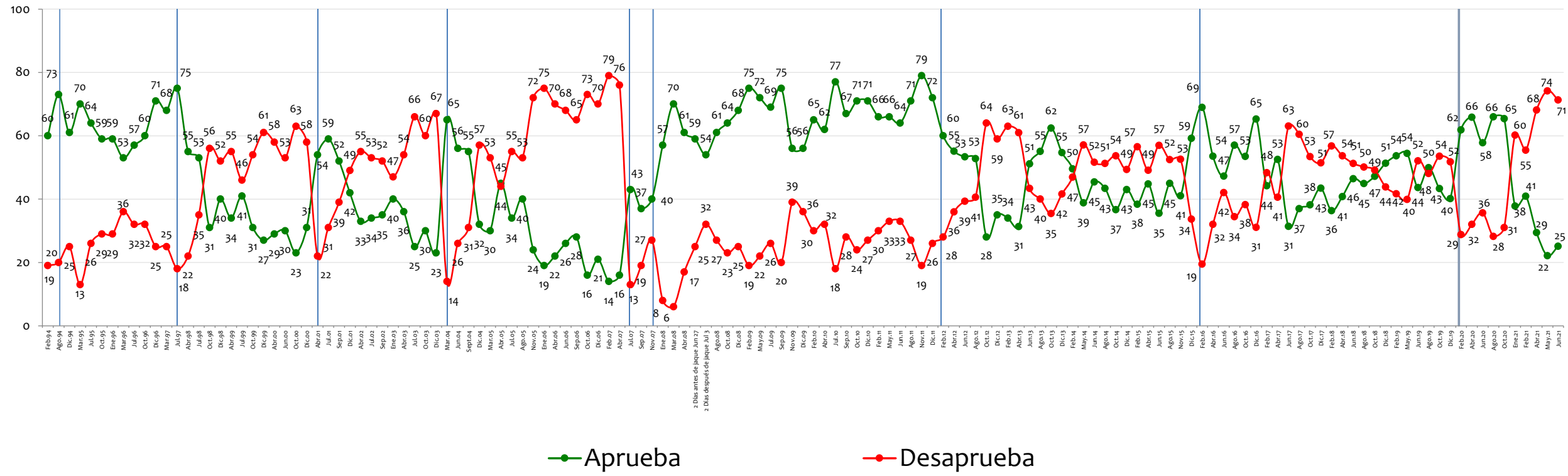

NOTA: LAS CIFRAS DE LAQUE JUL 13 2 Días antes de laque Jun 27 2 Días después de laque Jul 13

En general, ¿usted aprueba o desaprueba la forma como ____, se está desempeñando en su labor como?



Alcalde de Barranquilla

BASE: 200 ENCUESTADOS, ERROR 7%

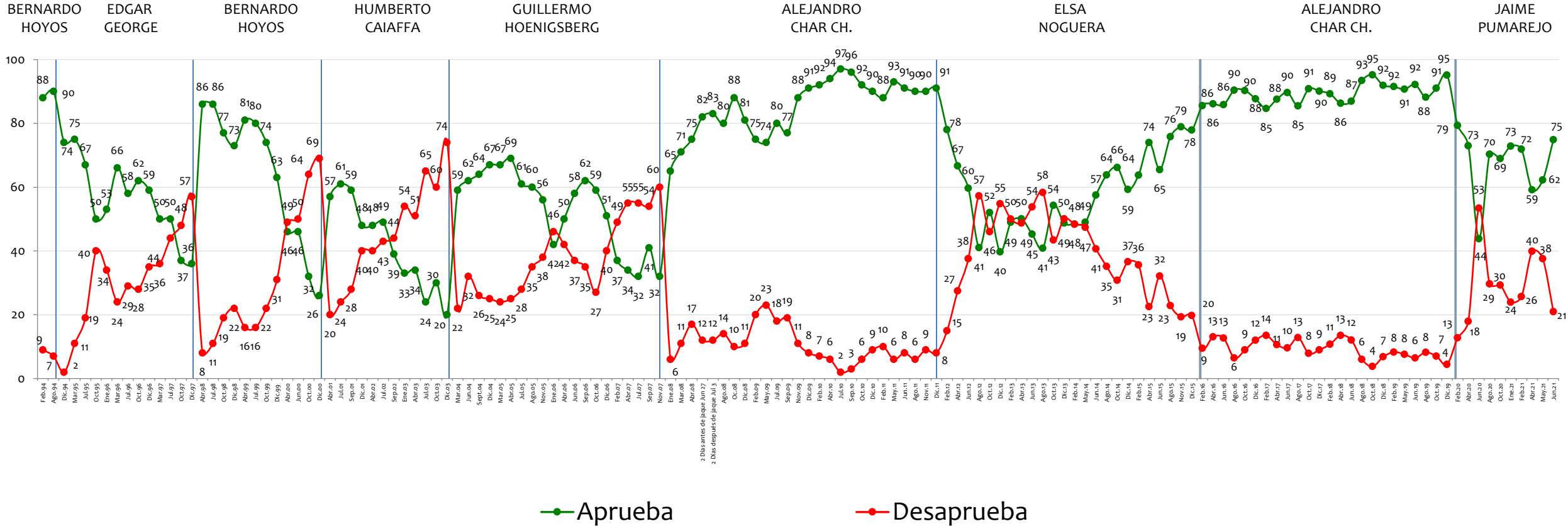

NOTA: LAS CIFRAS ESTÁN EXPRESADAS EN PORCENTAJE

En general, ¿usted aprueba o desaprueba la forma como ____, se está desempeñando en su labor como?



Alcalde de Bucaramanga

BASE: 200 ENCUESTADOS, ERROR 7%

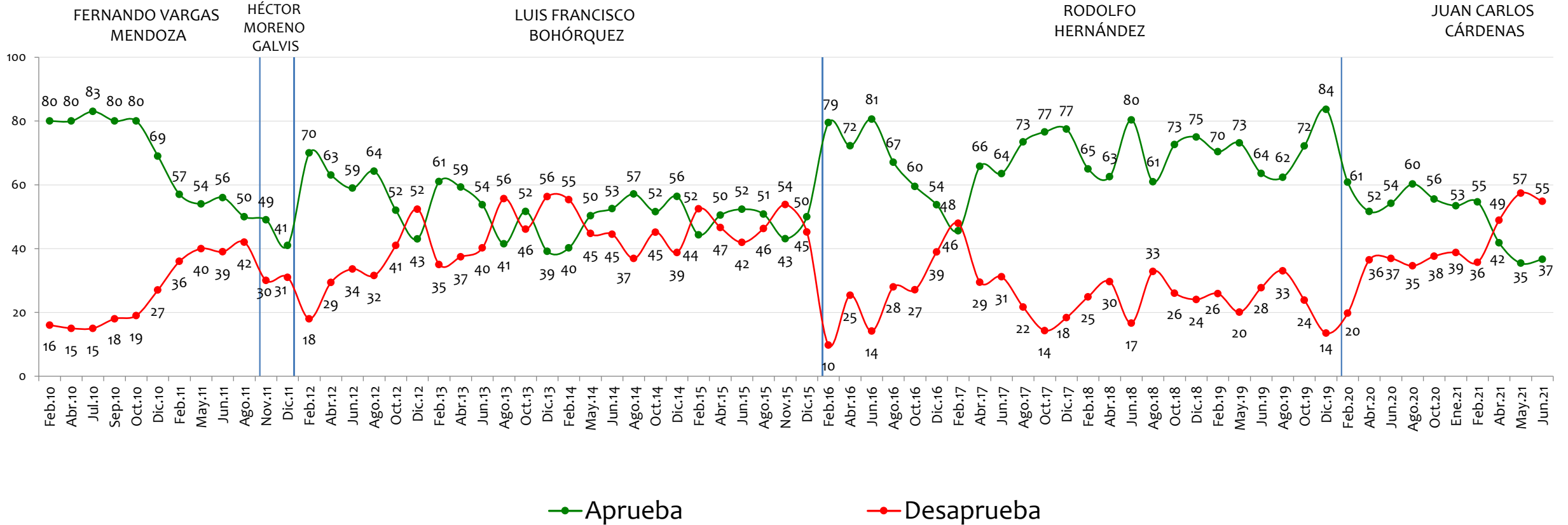

NOTA: LAS CIFRAS ESTÁN EXPRESADAS EN PORCENTAJE

En general, ¿usted aprueba o desaprueba la forma como ____, se desempeñó en su labor como?

Gobernador de Antioquia

BASE: 200 ENCUESTADOS, ERROR 7%

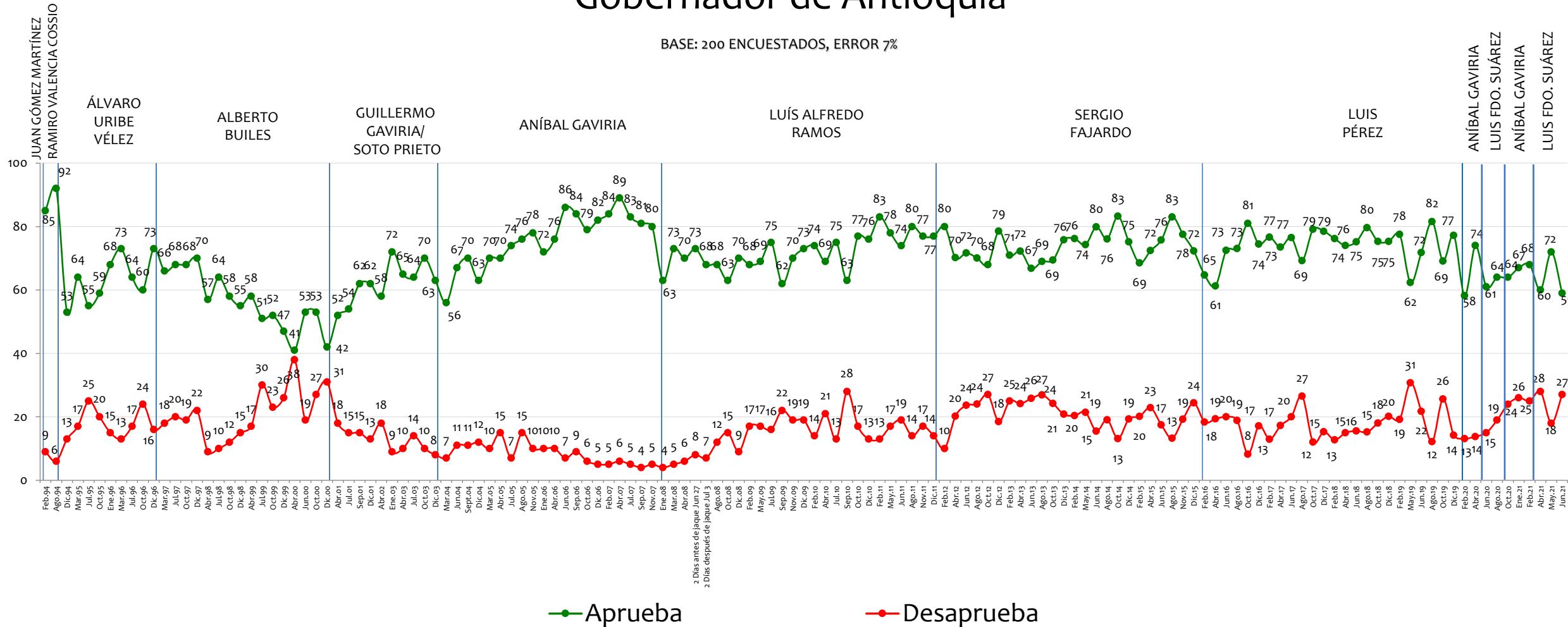

NOTA: LAS CIFRAS ESTÁN EXPRESADAS EN PORCENTAJE

En general, ¿usted aprueba o desaprueba la forma como ____, se está desempeñando en su labor como?



Gobernador del Valle

BASE: 200 ENCUESTADOS, ERROR 7%

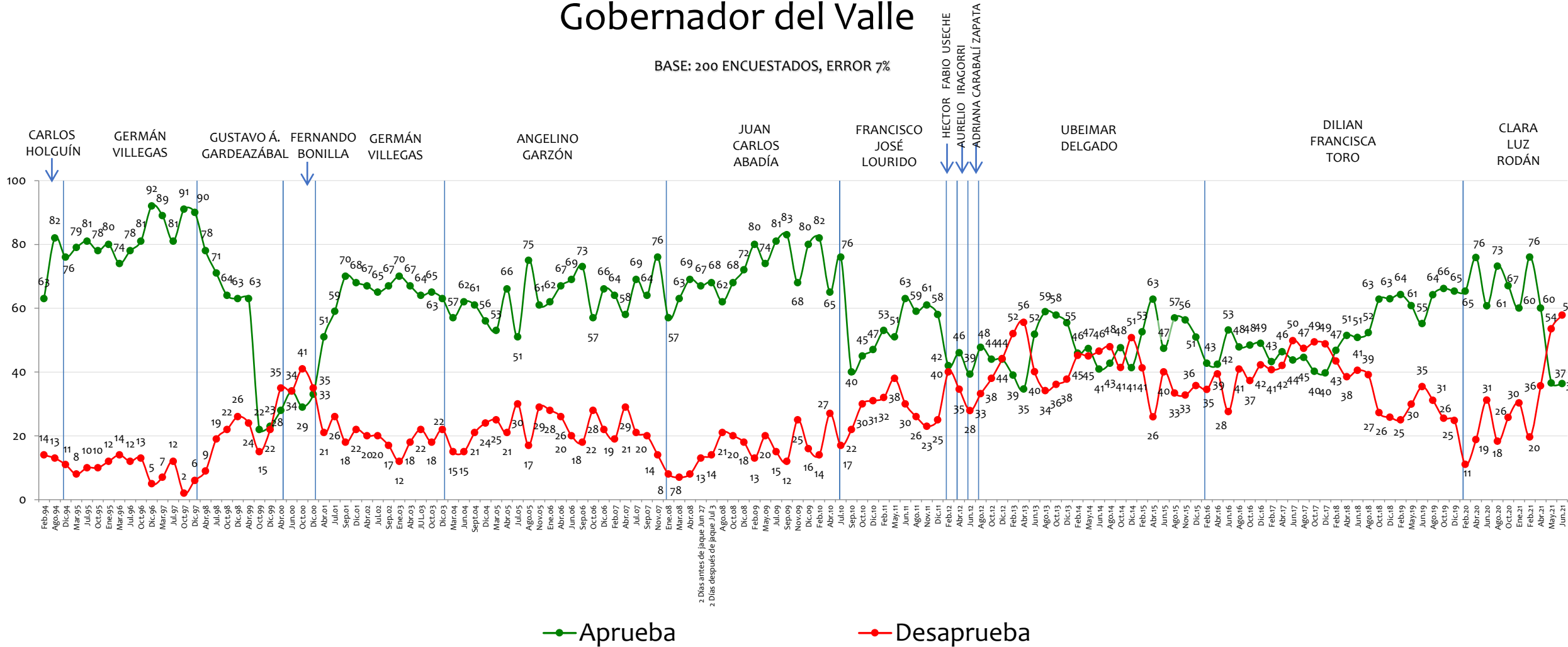

NOTA: LAS CIFRAS ESTÁN EXPRESADAS EN PORCENTAJE

En general, ¿usted aprueba o desaprueba la forma como ____, se está desempeñando en su labor como?



Gobernador del Atlántico

BASE: 200 ENCUESTADOS, ERROR 7%

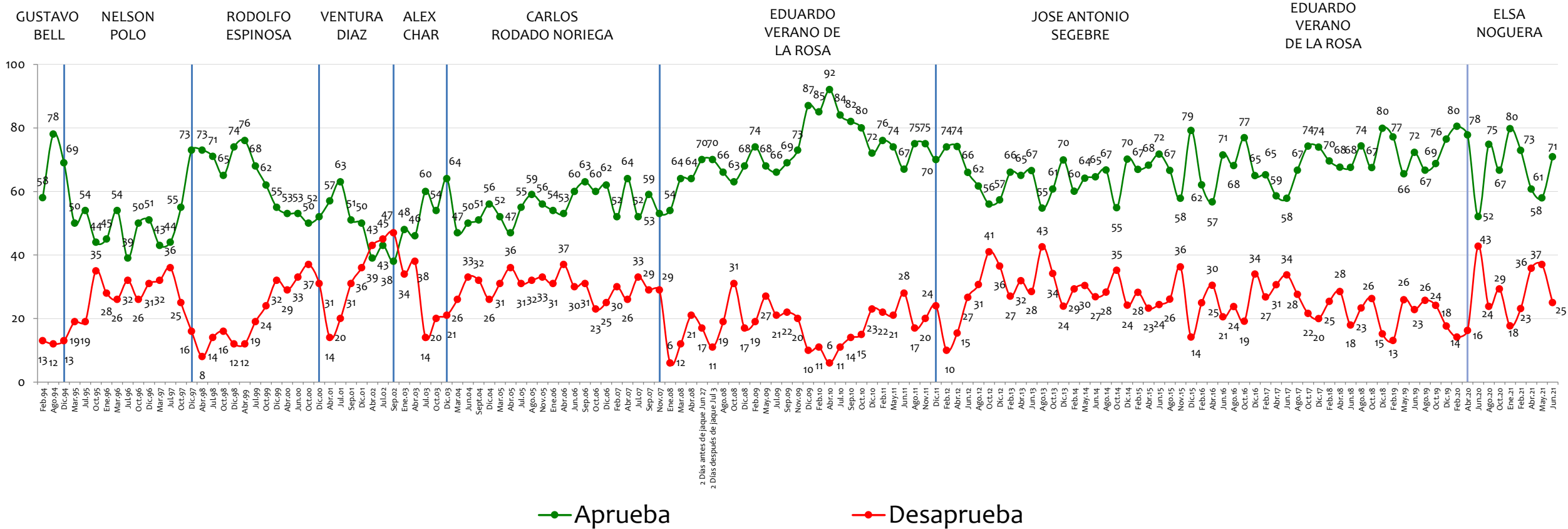

NOTA: LAS CIFRAS ESTÁN EXPRESADAS EN PORCENTAJE

En general, ¿usted aprueba o desaprueba la forma como ____, se está desempeñando en su labor como ?



Gobernador de Santander

BASE: 200 ENCUESTADOS, ERROR 7%

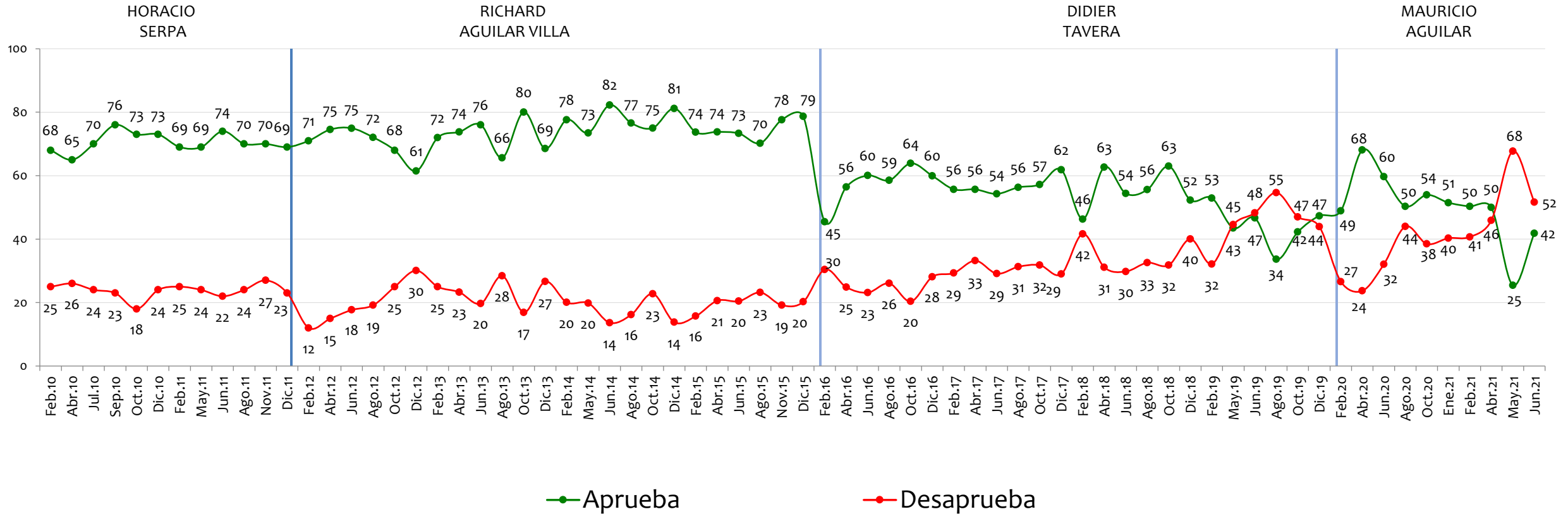

NOTA: LAS CIFRAS ESTÁN EXPRESADAS EN PORCENTAJE



Favorabilidad

Personajes de la vida pública

Invómer 50 años
investigación y asesoría de mercadeo

LA VERDAD NOS MUEVE



Tiene usted una opinión favorable o desfavorable de:



Humberto de la Calle

BASE: 600 ENCUESTADOS, ERROR 4%

JUAN MANUEL SANTOS 1

JUAN MANUEL SANTOS 2

IVÁN DUQUE

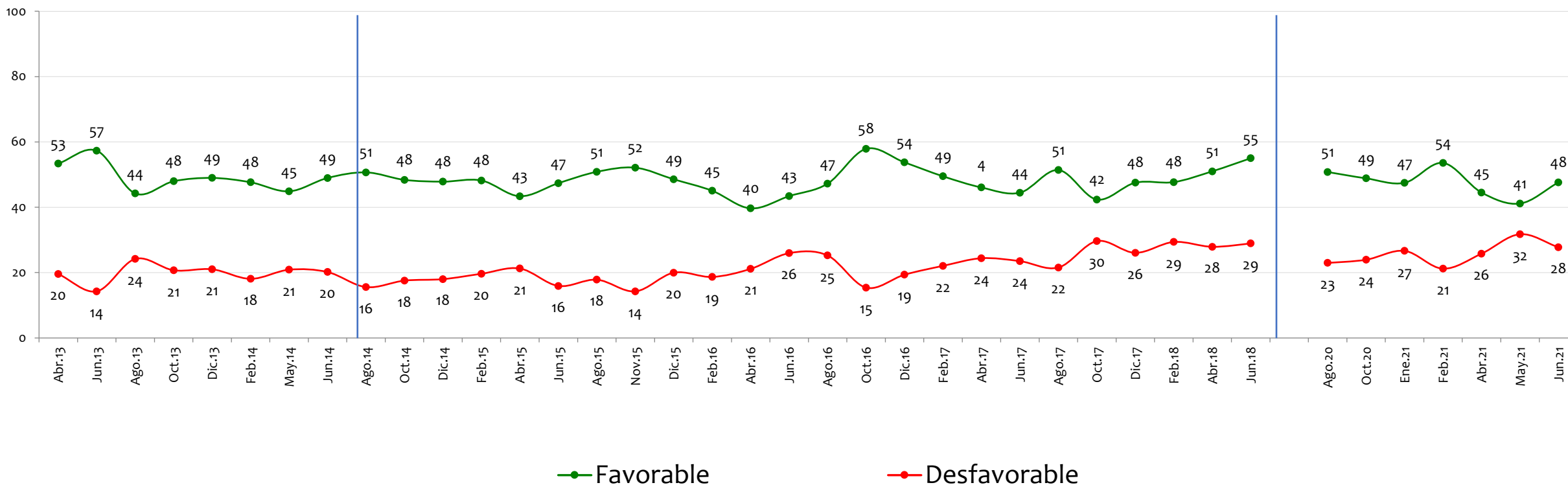

NOTA: LAS CIFRAS ESTÁN EXPRESADAS EN PORCENTAJE

Tiene usted una opinión favorable o desfavorable de:



Juan Manuel Galán

BASE: 600 ENCUESTADOS, ERROR 4%

JUAN MANUEL SANTOS 1

IVÁN DUQUE

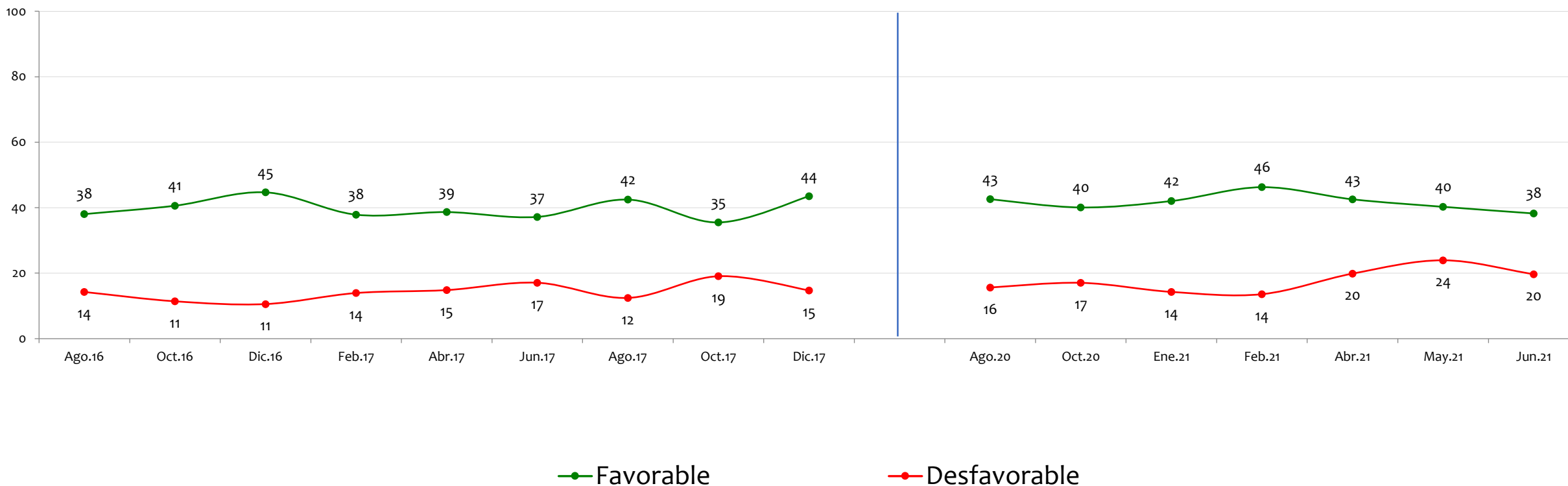

NOTA: LAS CIFRAS ESTÁN EXPRESADAS EN PORCENTAJE

Tiene usted una opinión favorable o desfavorable de:



Sergio Fajardo Valderrama

BASE: 600 ENCUESTADOS, ERROR 4%

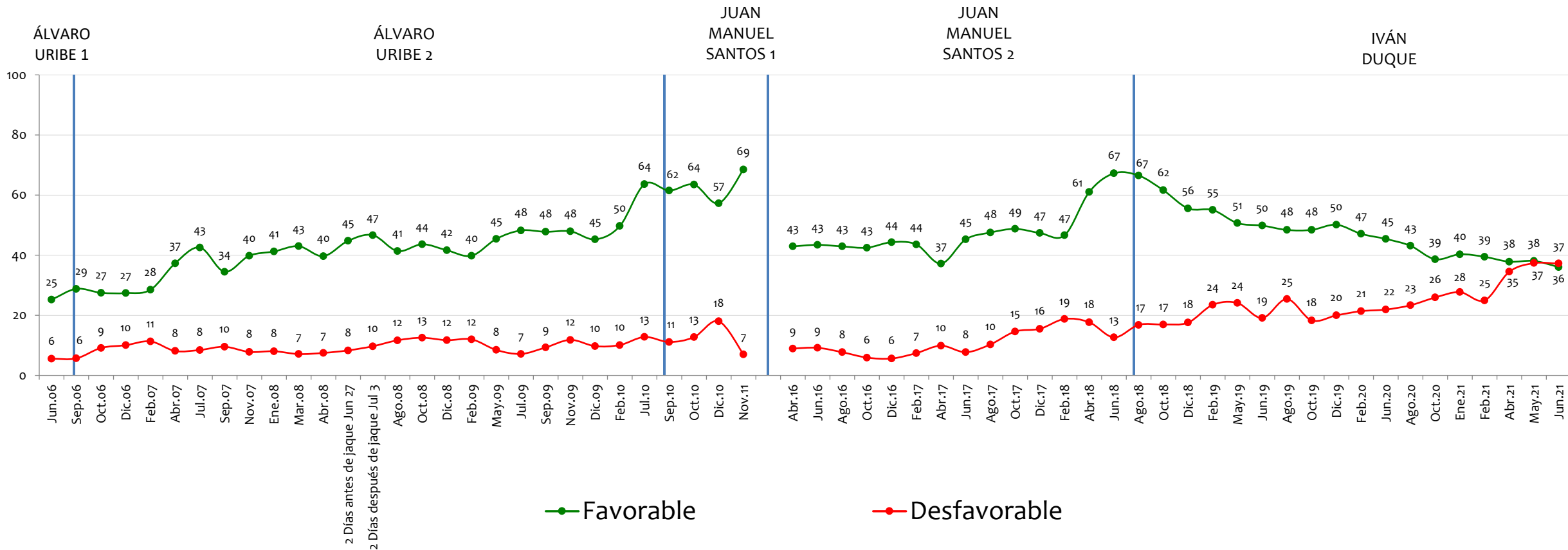

NOTA: LAS CIFRAS ESTÁN EXPRESADAS EN PORCENTAJE

Tiene usted una opinión favorable o desfavorable de:



Gustavo Petro Urrego

BASE: 600 ENCUESTADOS, ERROR 4%

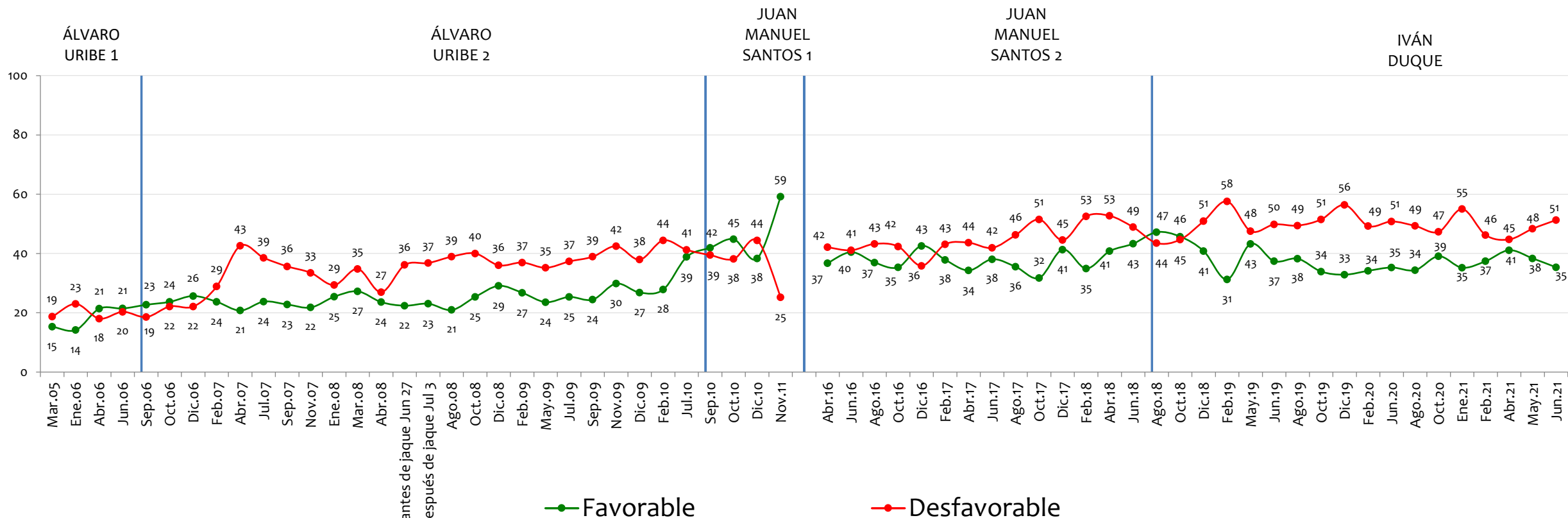

NOTA: LAS CIFRAS ESTÁN EXPRESADAS EN PORCENTAJE

Tiene usted una opinión favorable o desfavorable de:

Enrique Peñalosa

BASE: 600 ENCUESTADOS, ERROR 4%

IVÁN DUQUE

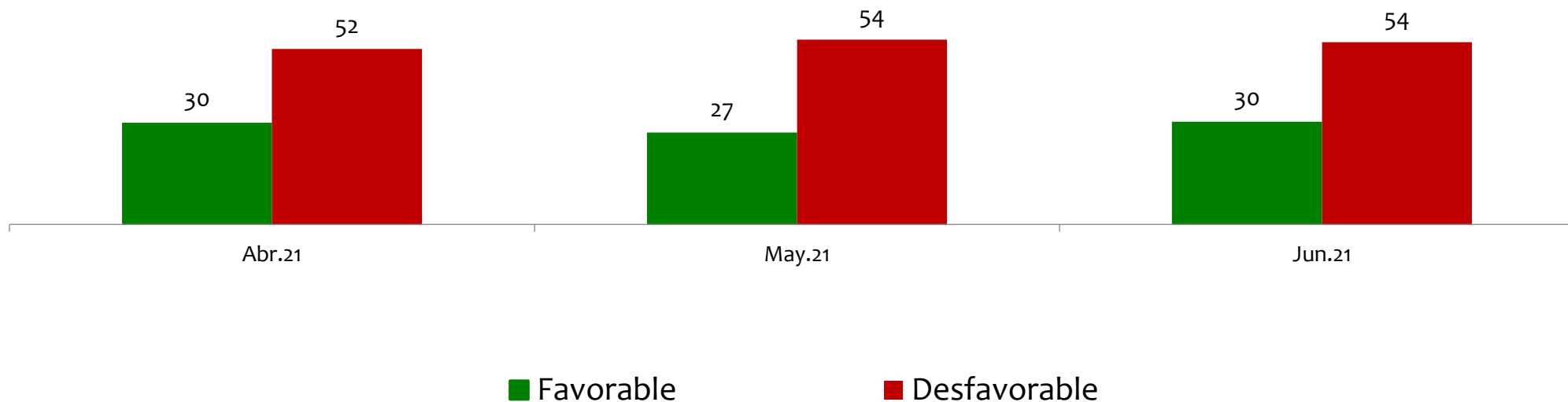

NOTA: LAS CIFRAS ESTÁN EXPRESADAS EN PORCENTAJE

Tiene usted una opinión favorable o desfavorable de:

Iván Cepeda

BASE: 600 ENCUESTADOS, ERROR 4%

IVÁN DUQUE

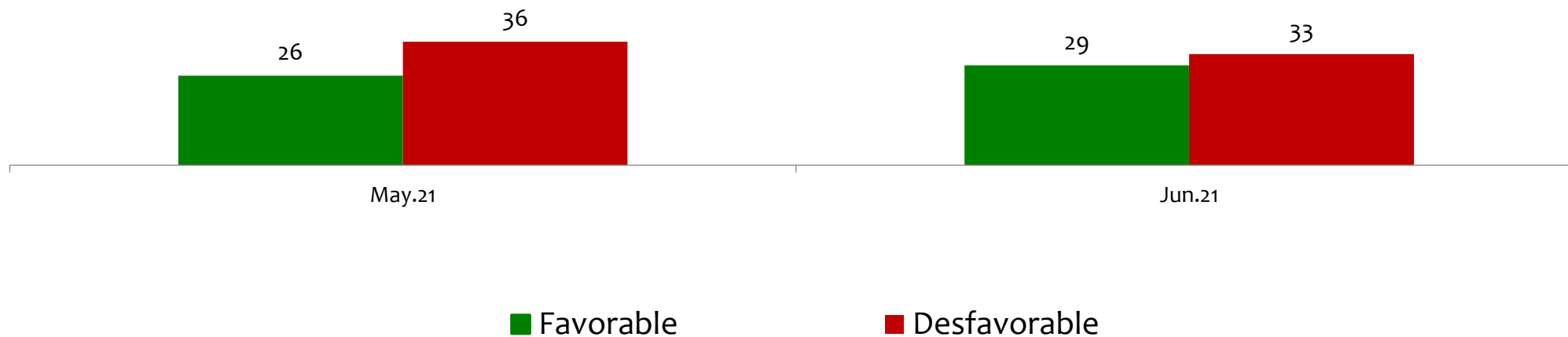

NOTA: LAS CIFRAS ESTÁN EXPRESADAS EN PORCENTAJE

Tiene usted una opinión favorable o desfavorable de:

Marta Lucía Ramírez

BASE: 600 ENCUESTADOS, ERROR 4%

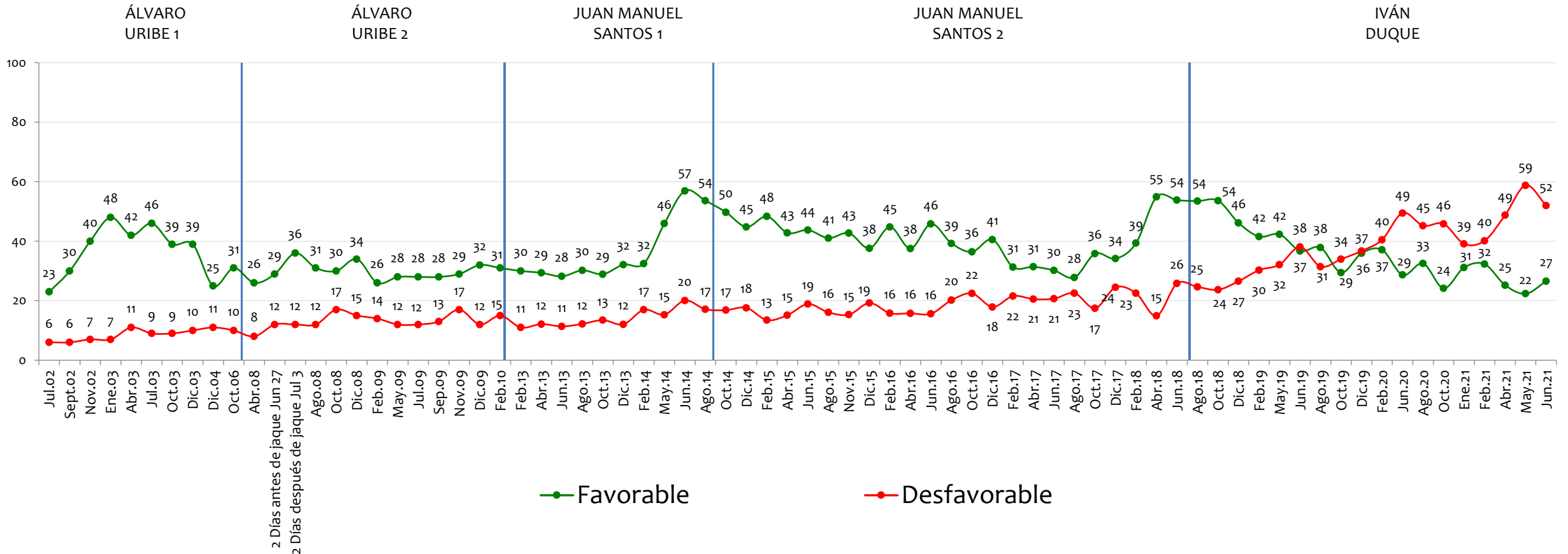

NOTA: LAS CIFRAS ESTÁN EXPRESADAS EN PORCENTAJE

Tiene usted una opinión favorable o desfavorable de:

Germán Vargas Lleras

BASE: 600 ENCUESTADOS, ERROR 4%

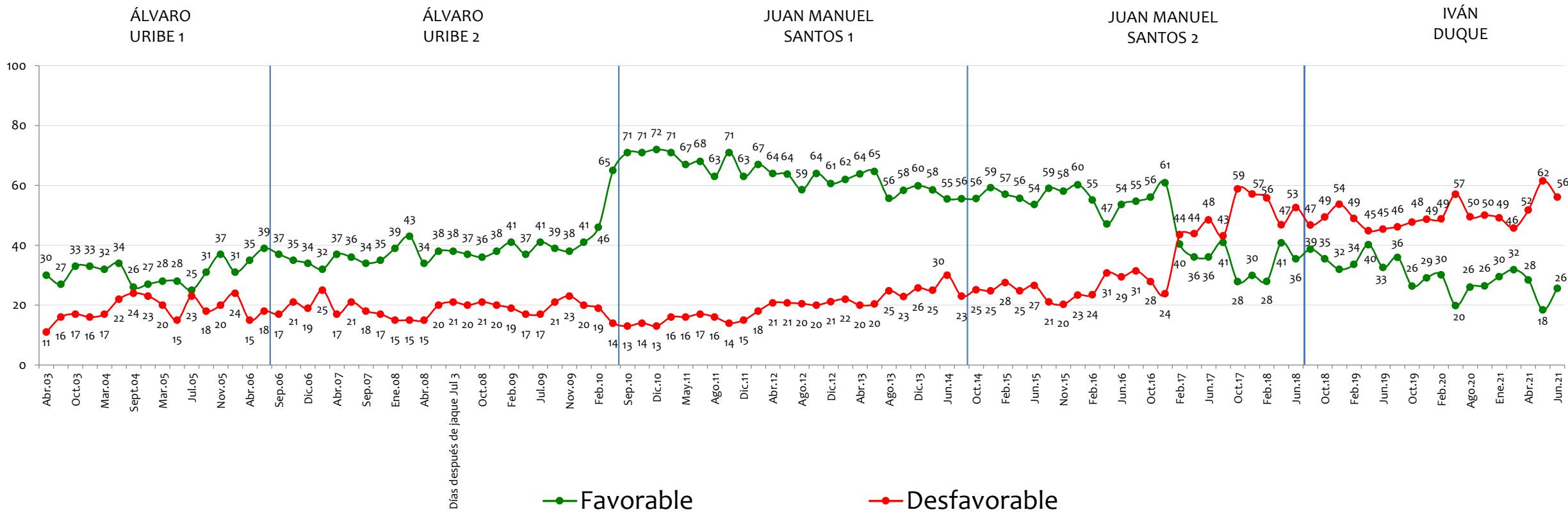

NOTA: LAS CIFRAS ESTÁN EXPRESADAS EN PORCENTAJE

Tiene usted una opinión favorable o desfavorable de:

Óscar Iván Zuluaga

BASE: 600 ENCUESTADOS, ERROR 4%

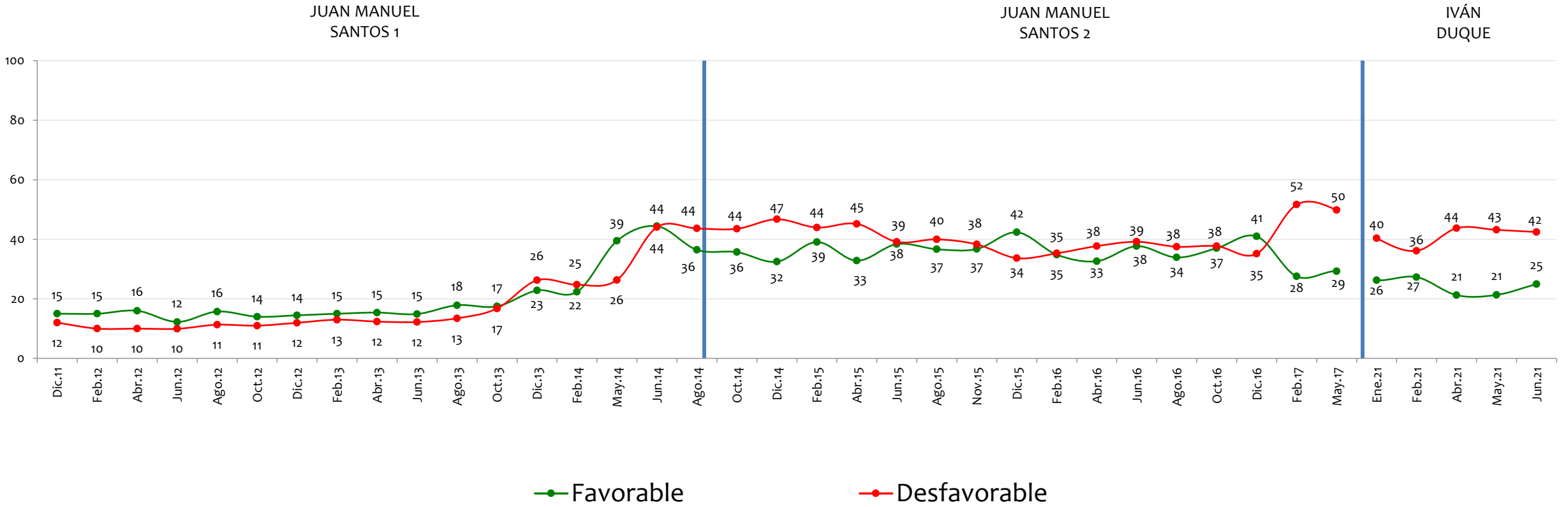

NOTA: LAS CIFRAS ESTÁN EXPRESADAS EN PORCENTAJE

Tiene usted una opinión favorable o desfavorable de:

Jorge Enrique Robledo

BASE: 600 ENCUESTADOS, ERROR 4%

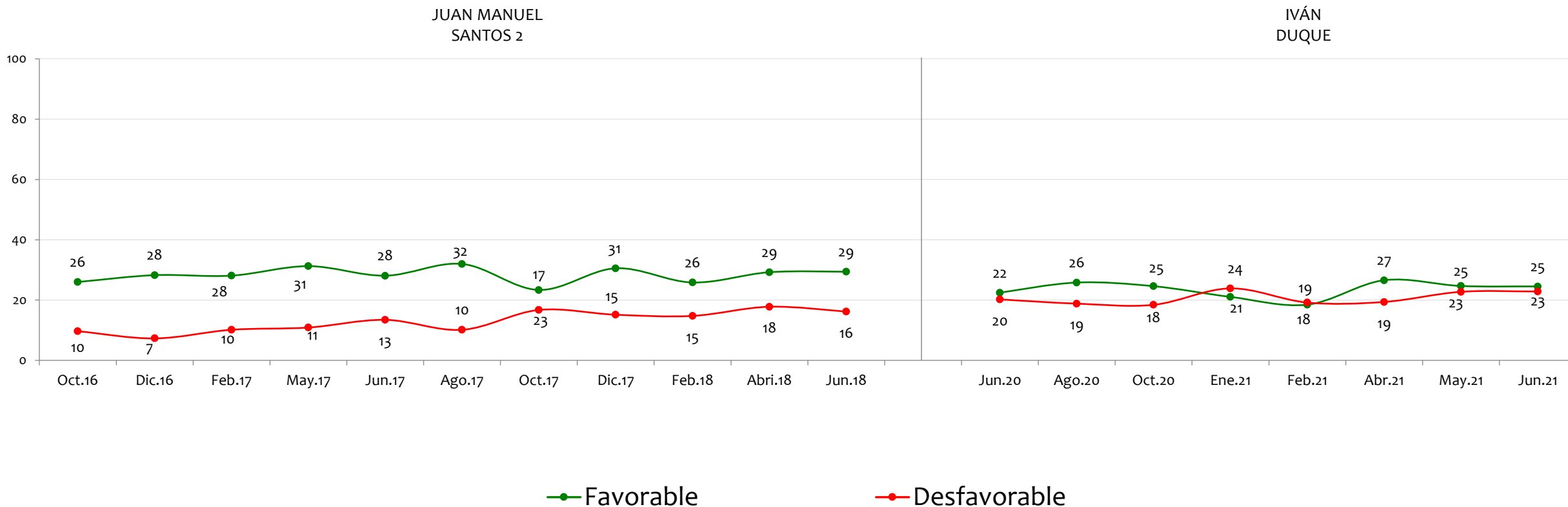

NOTA: LAS CIFRAS ESTÁN EXPRESADAS EN PORCENTAJE



Tiene usted una opinión favorable o desfavorable de:

Federico Gutiérrez

BASE: 600 ENCUESTADOS, ERROR 4%

IVÁN DUQUE

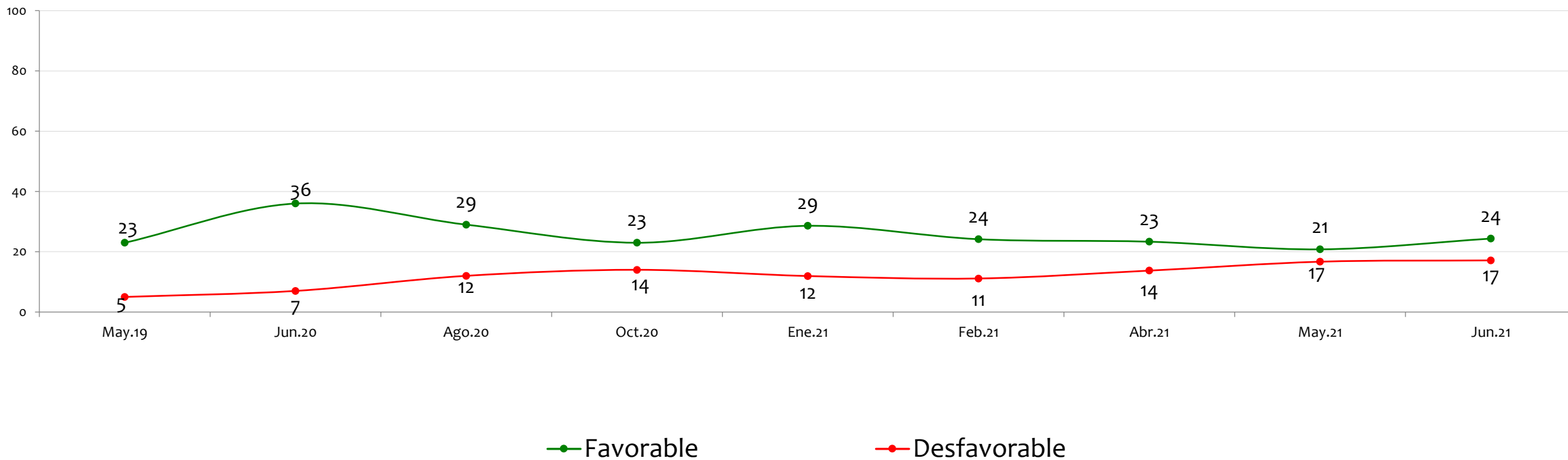

NOTA: LAS CIFRAS ESTÁN EXPRESADAS EN PORCENTAJE

Tiene usted una opinión favorable o desfavorable de:

Alejandro Gaviria

BASE: 600 ENCUESTADOS, ERROR 4%

IVÁN DUQUE

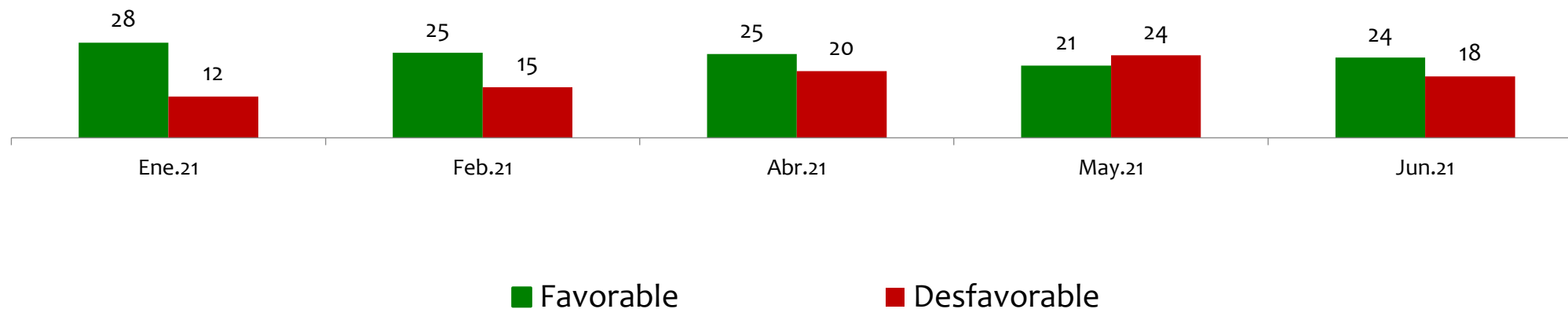

NOTA: LAS CIFRAS ESTÁN EXPRESADAS EN PORCENTAJE

Tiene usted una opinión favorable o desfavorable de:

Juan Carlos Pinzón

BASE: 600 ENCUESTADOS, ERROR 4%

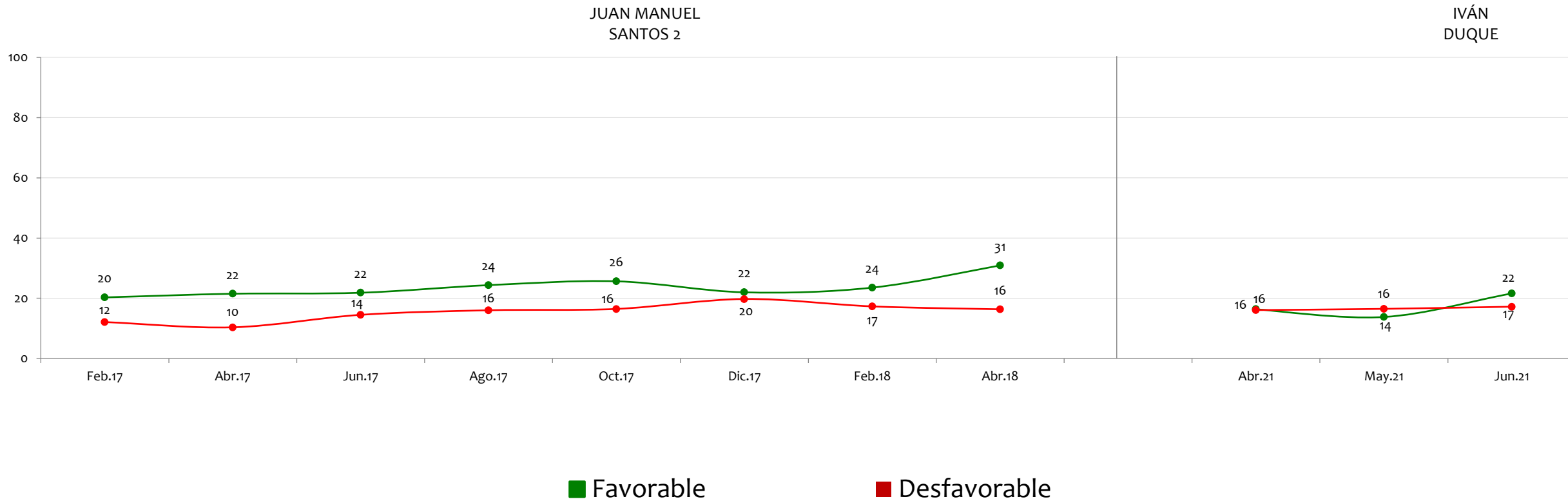

NOTA: LAS CIFRAS ESTÁN EXPRESADAS EN PORCENTAJE

Tiene usted una opinión favorable o desfavorable de:

Angélica Lozano

BASE: 600 ENCUESTADOS, ERROR 4%

IVÁN DUQUE

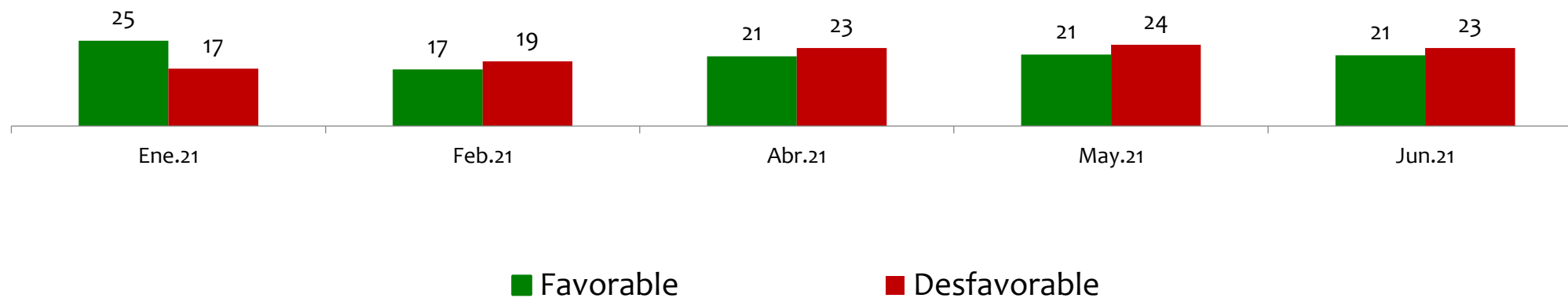

NOTA: LAS CIFRAS ESTÁN EXPRESADAS EN PORCENTAJE

Tiene usted una opinión favorable o desfavorable de:

Ángela María Robledo

BASE: 600 ENCUESTADOS, ERROR 4%

IVÁN DUQUE

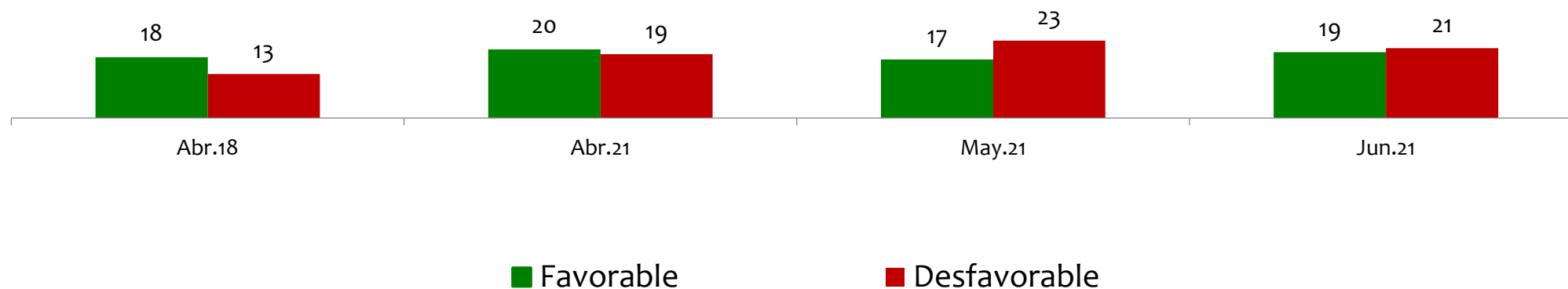

NOTA: LAS CIFRAS ESTÁN EXPRESADAS EN PORCENTAJE



Tiene usted una opinión favorable o desfavorable de:

Roy Barreras

BASE: 600 ENCUESTADOS, ERROR 4%

IVÁN DUQUE

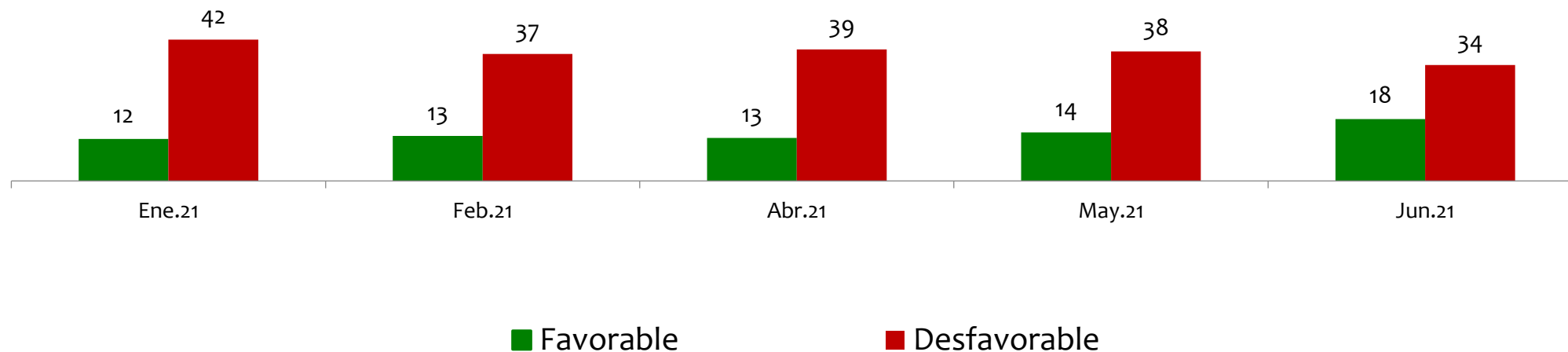

NOTA: LAS CIFRAS ESTÁN EXPRESADAS EN PORCENTAJE



Tiene usted una opinión favorable o desfavorable de:

Alejandro Char

BASE: 600 ENCUESTADOS, ERROR 4%

IVÁN DUQUE

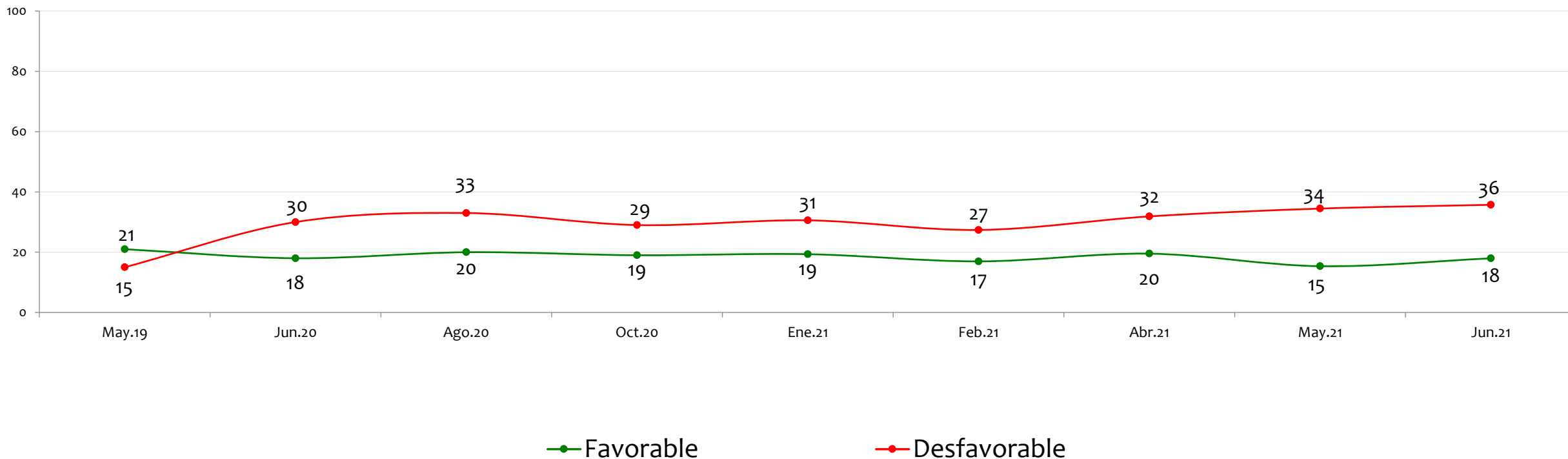

NOTA: LAS CIFRAS ESTÁN EXPRESADAS EN PORCENTAJE

Tiene usted una opinión favorable o desfavorable de:

Dilian Francisca Toro

BASE: 600 ENCUESTADOS, ERROR 4%

IVÁN DUQUE

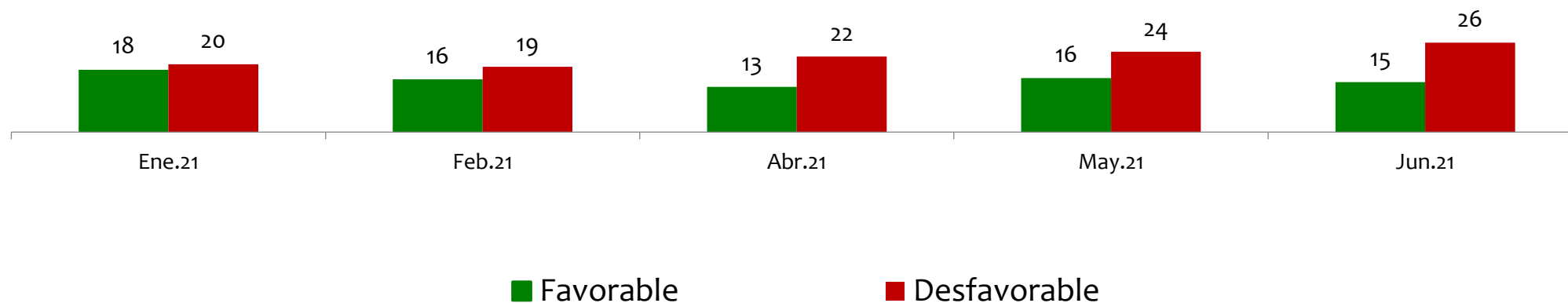

NOTA: LAS CIFRAS ESTÁN EXPRESADAS EN PORCENTAJE

Tiene usted una opinión favorable o desfavorable de:

Paloma Valencia

BASE: 600 ENCUESTADOS, ERROR 4%

IVÁN DUQUE

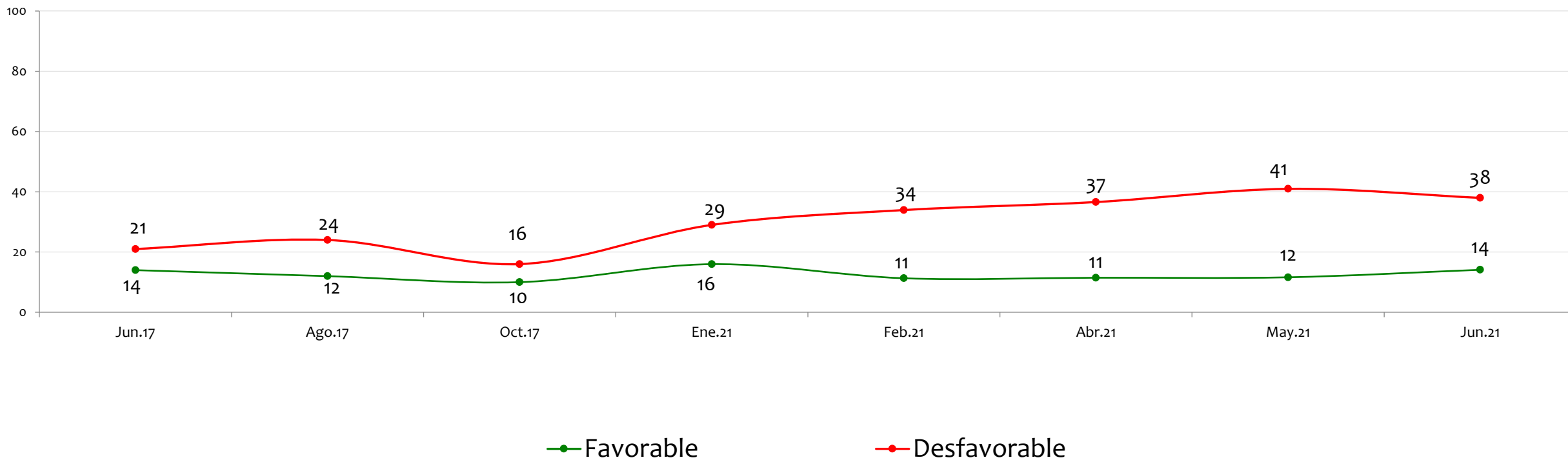

NOTA: LAS CIFRAS ESTÁN EXPRESADAS EN PORCENTAJE



Tiene usted una opinión favorable o desfavorable de:

Diego Molano

BASE: 600 ENCUESTADOS, ERROR 4%

IVÁN DUQUE

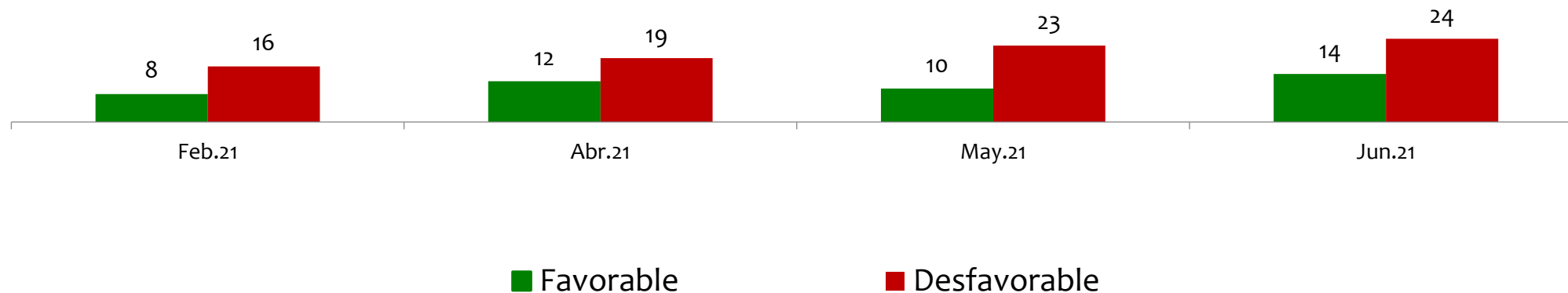

NOTA: LAS CIFRAS ESTÁN EXPRESADAS EN PORCENTAJE

Tiene usted una opinión favorable o desfavorable de:

Fernando Ruiz

BASE: 600 ENCUESTADOS, ERROR 4%

IVÁN DUQUE

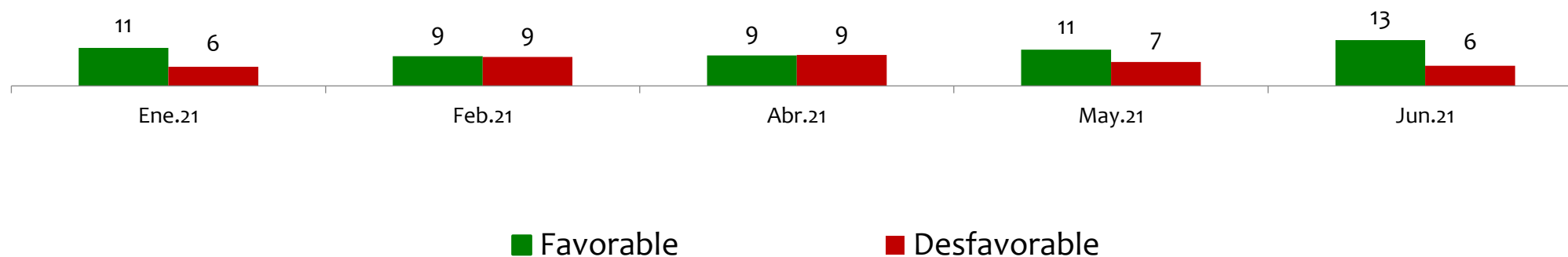

NOTA: LAS CIFRAS ESTÁN EXPRESADAS EN PORCENTAJE

Tiene usted una opinión favorable o desfavorable de:

Margarita Cabello

BASE: 600 ENCUESTADOS, ERROR 4%

IVÁN DUQUE

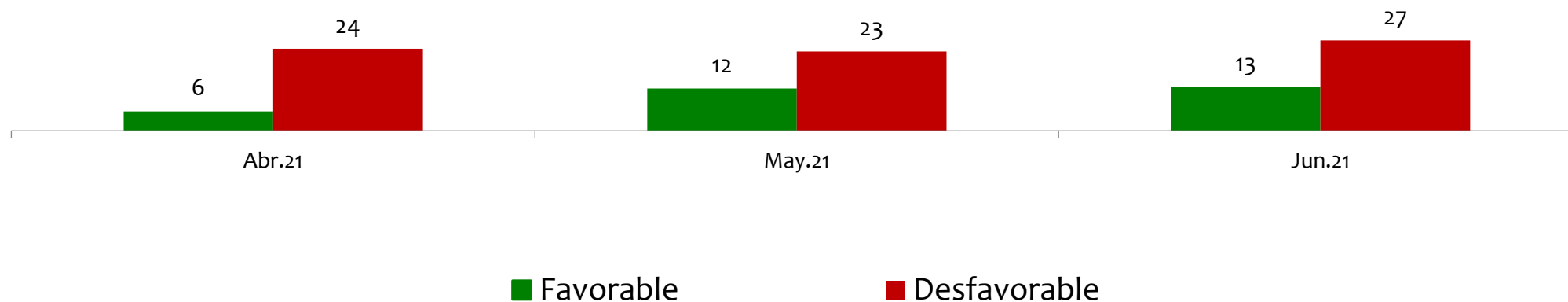

NOTA: LAS CIFRAS ESTÁN EXPRESADAS EN PORCENTAJE

Tiene usted una opinión favorable o desfavorable de:

El General Jorge Luis Vargas

BASE: 600 ENCUESTADOS, ERROR 4%

IVÁN DUQUE

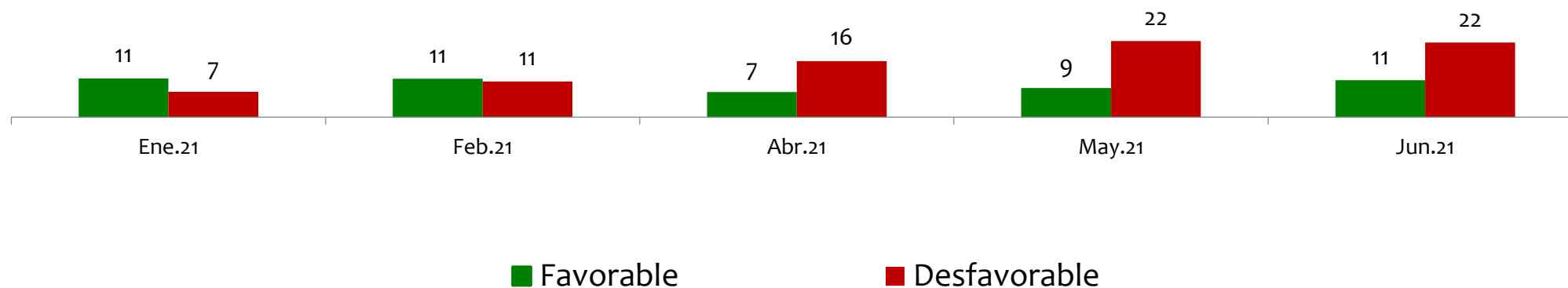

NOTA: LAS CIFRAS ESTÁN EXPRESADAS EN PORCENTAJE

Tiene usted una opinión favorable o desfavorable de:

El General Luis Fernando Navarro

BASE: 600 ENCUESTADOS, ERROR 4%

IVÁN DUQUE

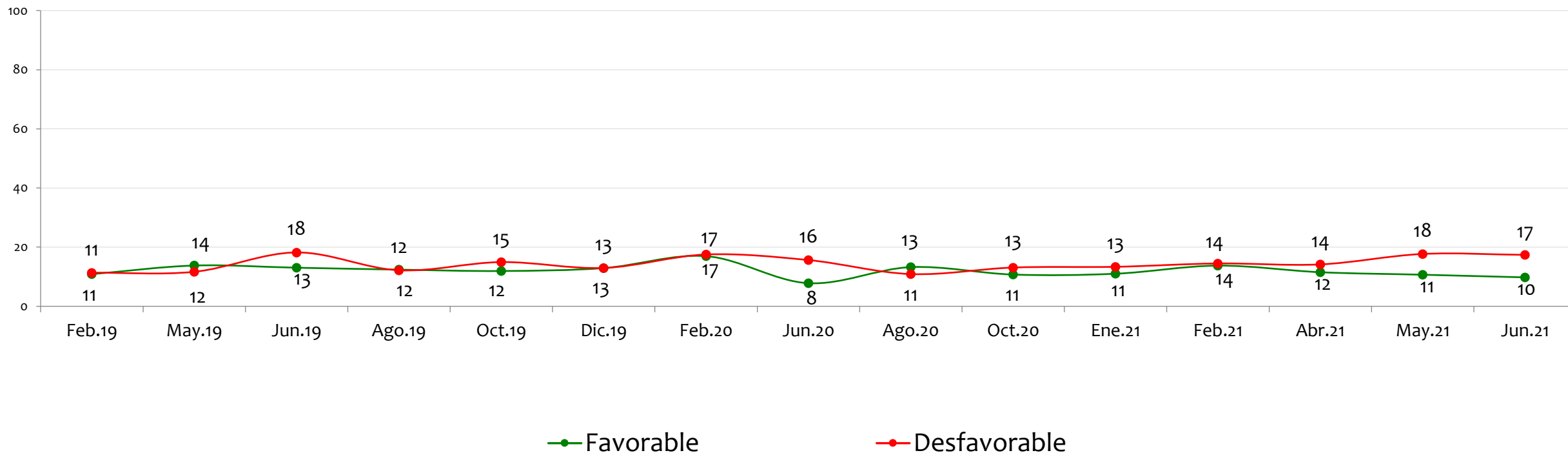

NOTA: LAS CIFRAS ESTÁN EXPRESADAS EN PORCENTAJE

Tiene usted una opinión favorable o desfavorable de:

Rafael Nieto

BASE: 600 ENCUESTADOS, ERROR 4%

IVÁN DUQUE

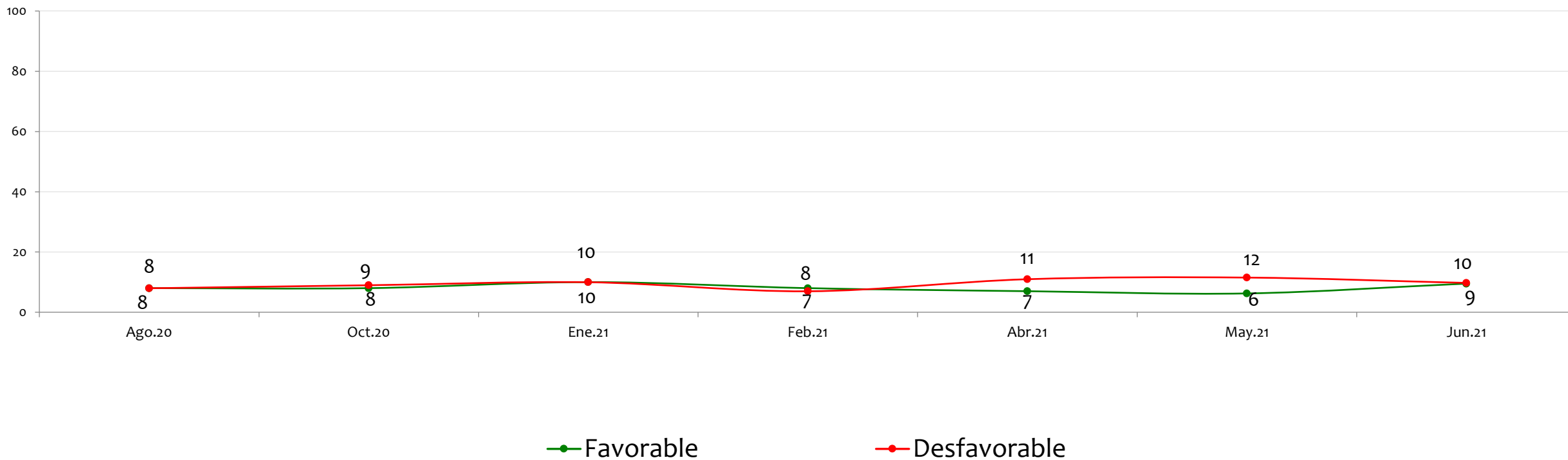

NOTA: LAS CIFRAS ESTÁN EXPRESADAS EN PORCENTAJE

Tiene usted una opinión favorable o desfavorable de:

Paola Holguín

BASE: 600 ENCUESTADOS, ERROR 4%

IVÁN DUQUE

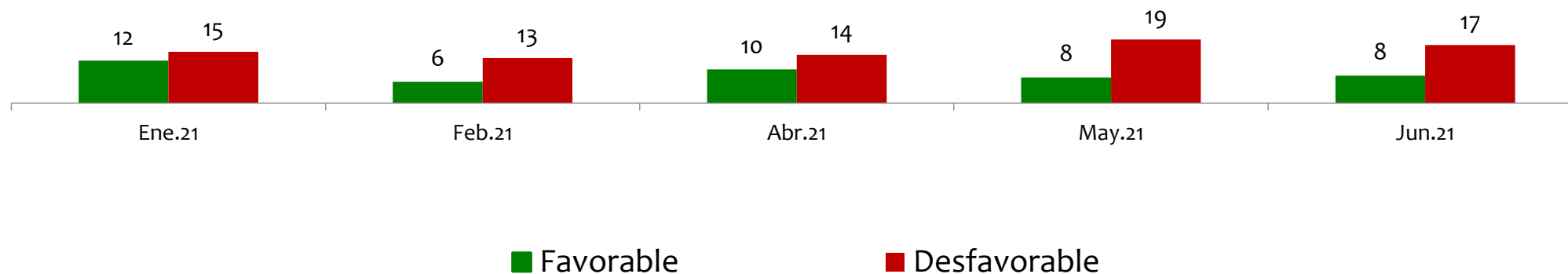

NOTA: LAS CIFRAS ESTÁN EXPRESADAS EN PORCENTAJE

Tiene usted una opinión favorable o desfavorable de:

José Manuel Restrepo

BASE: 600 ENCUESTADOS, ERROR 4%

IVÁN DUQUE



NOTA: LAS CIFRAS ESTÁN EXPRESADAS EN PORCENTAJE

Tiene usted una opinión favorable o desfavorable de:

Francisco Barbosa

BASE: 600 ENCUESTADOS, ERROR 4%

IVÁN DUQUE

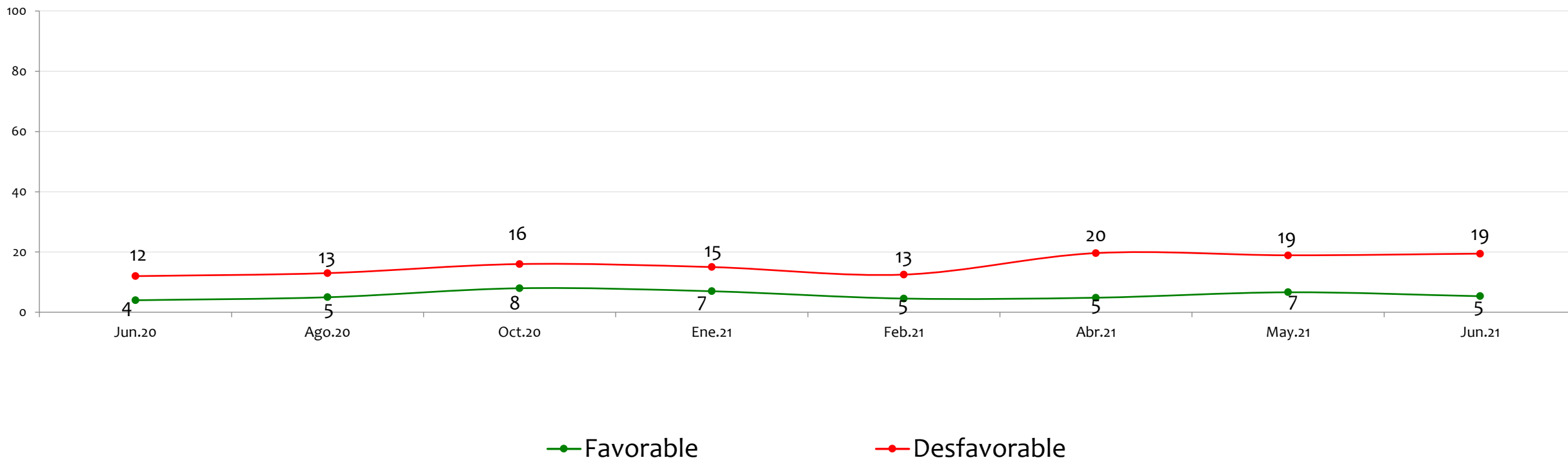

NOTA: LAS CIFRAS ESTÁN EXPRESADAS EN PORCENTAJE

Tiene usted una opinión favorable o desfavorable de:

Carlos Felipe Córdoba

BASE: 600 ENCUESTADOS, ERROR 4%

IVÁN DUQUE

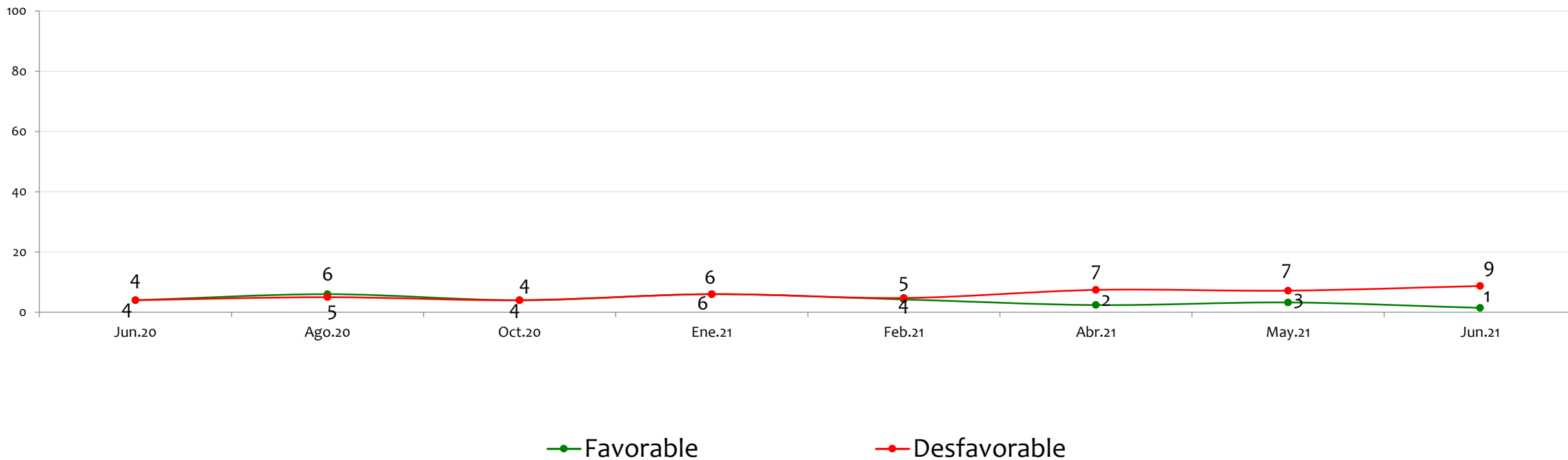

NOTA: LAS CIFRAS ESTÁN EXPRESADAS EN PORCENTAJE



Tiene usted una opinión favorable o desfavorable de:



Juan Manuel Santos

BASE: 600 ENCUESTADOS, ERROR 4%

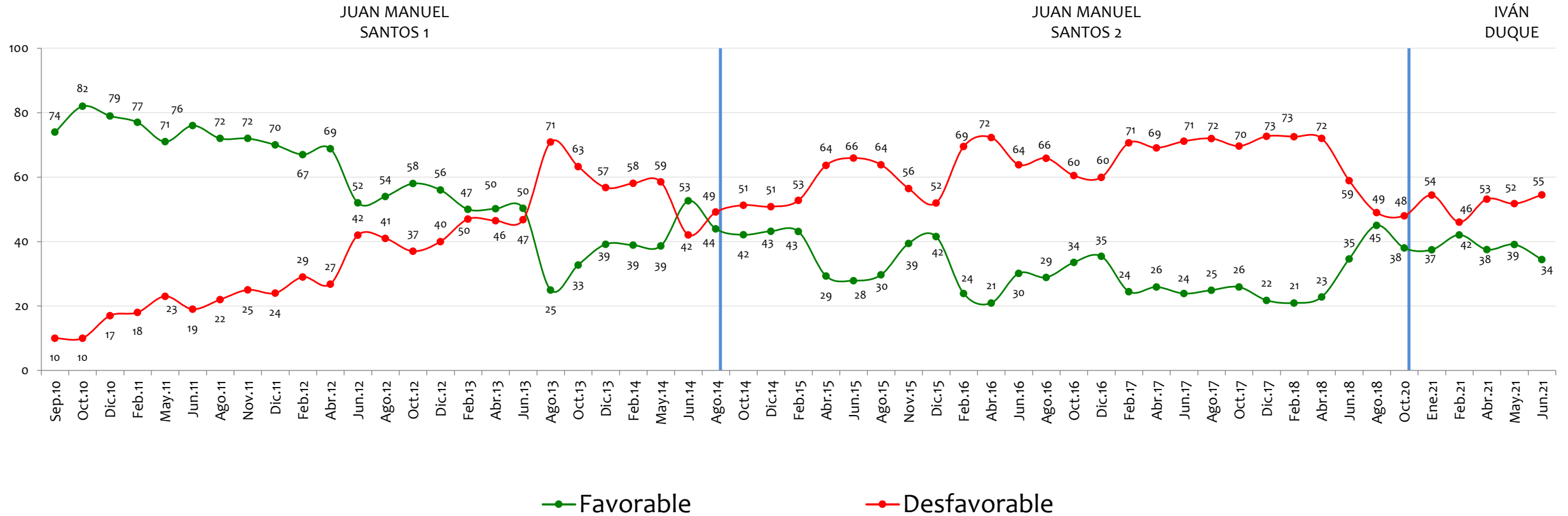

NOTA: LAS CIFRAS ESTÁN EXPRESADAS EN PORCENTAJE

Tiene usted una opinión favorable o desfavorable de:

Álvaro Uribe Vélez

BASE: 600 ENCUESTADOS, ERROR 4%

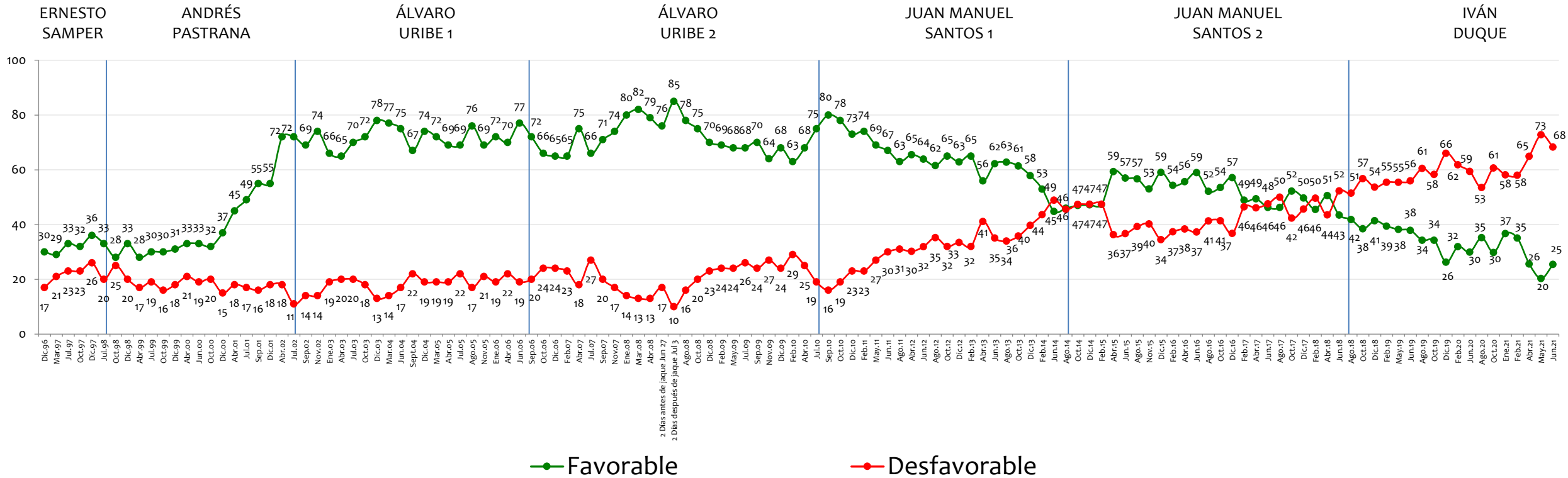

NOTA: LAS CIFRAS ESTÁN EXPRESADAS EN PORCENTAJE



Tiene usted una opinión favorable o desfavorable de:

El Presidente de EEUU Joe Biden

BASE: 600 ENCUESTADOS, ERROR 4%

IVÁN DUQUE

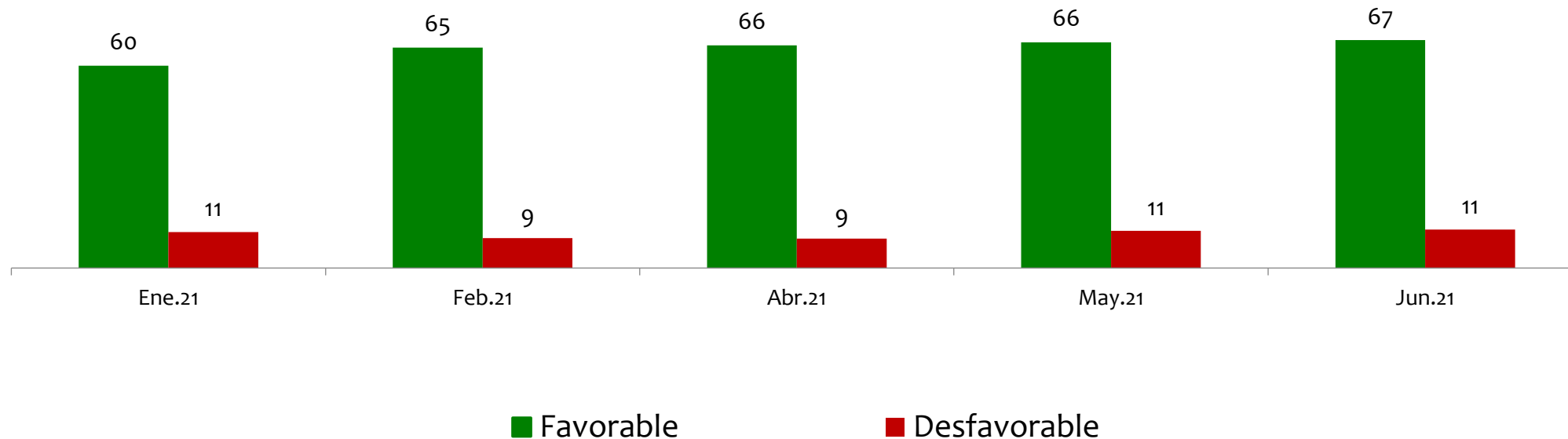

NOTA: LAS CIFRAS ESTÁN EXPRESADAS EN PORCENTAJE

Tiene usted una opinión favorable o desfavorable de:

Presidente de Venezuela Nicolás Maduro

BASE: 600 ENCUESTADOS, ERROR 4%

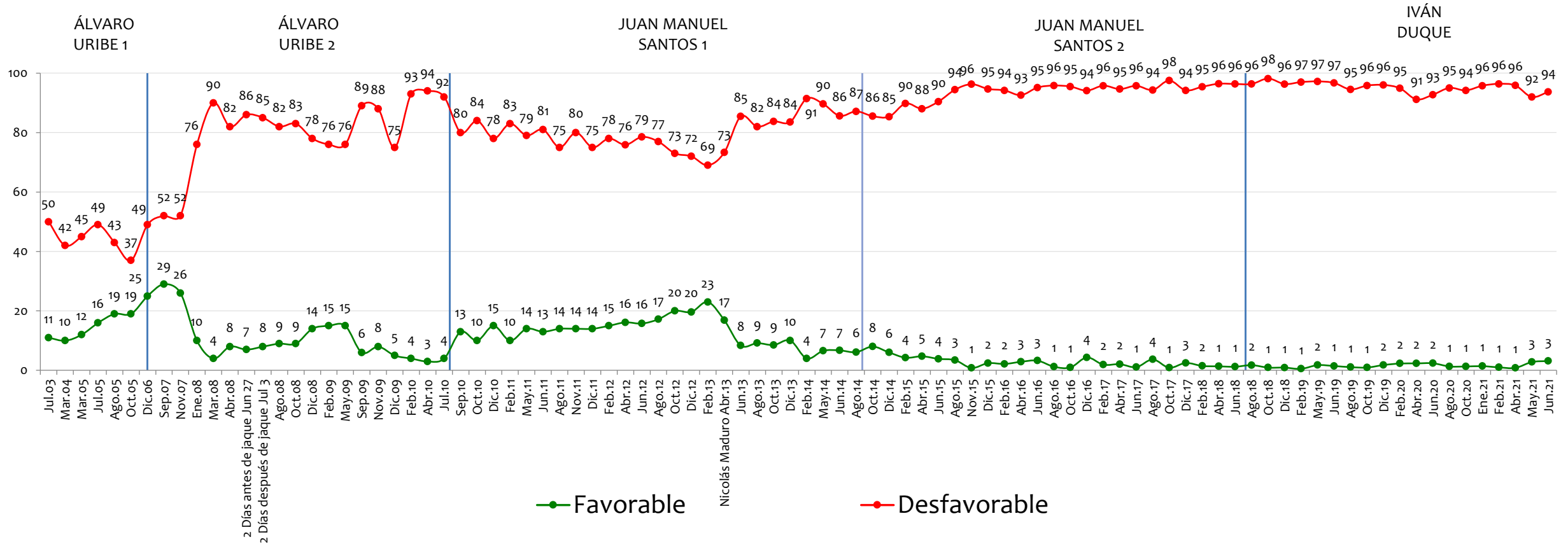

NOTA: LAS CIFRAS ESTÁN EXPRESADAS EN PORCENTAJE

Favorabilidad

de algunas instituciones

Invómer 50 años
investigación y asesoría de mercadeo
LA VERDAD NOS MUEVE



Tiene usted una opinión favorable o desfavorable de:

Los Empresarios

BASE: 600 ENCUESTADOS, ERROR 4%

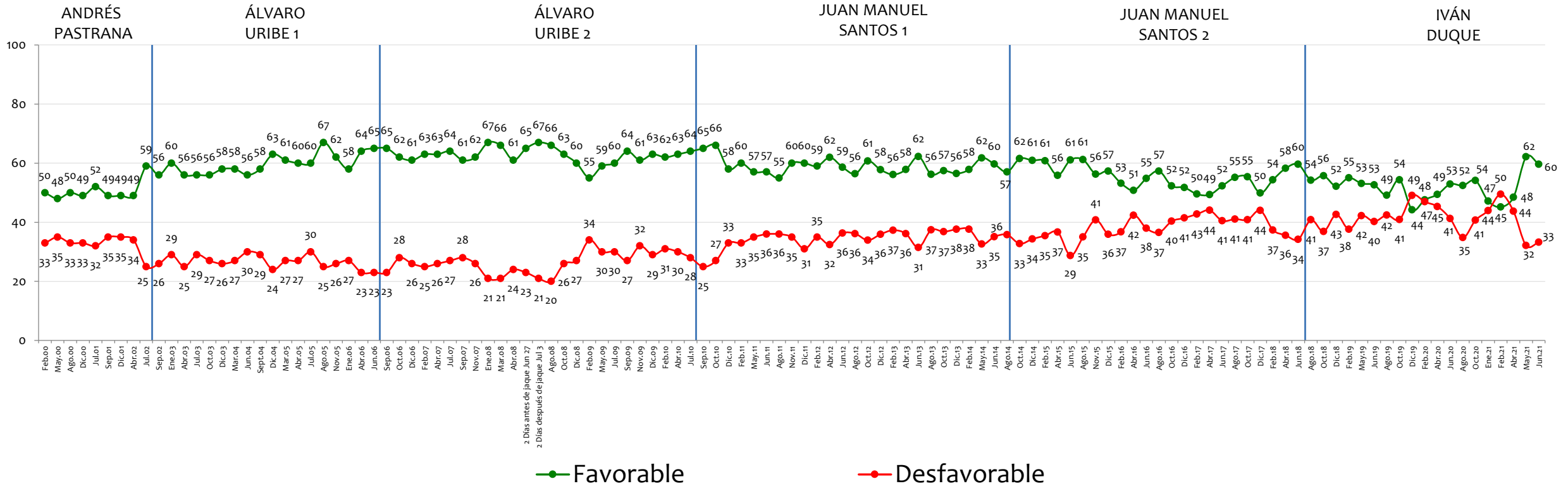

NOTA: LAS CIFRAS ESTÁN EXPRESADAS EN PORCENTAJE

Tiene usted una opinión favorable o desfavorable de:

Las Fuerzas Militares

BASE: 600 ENCUESTADOS, ERROR 4%

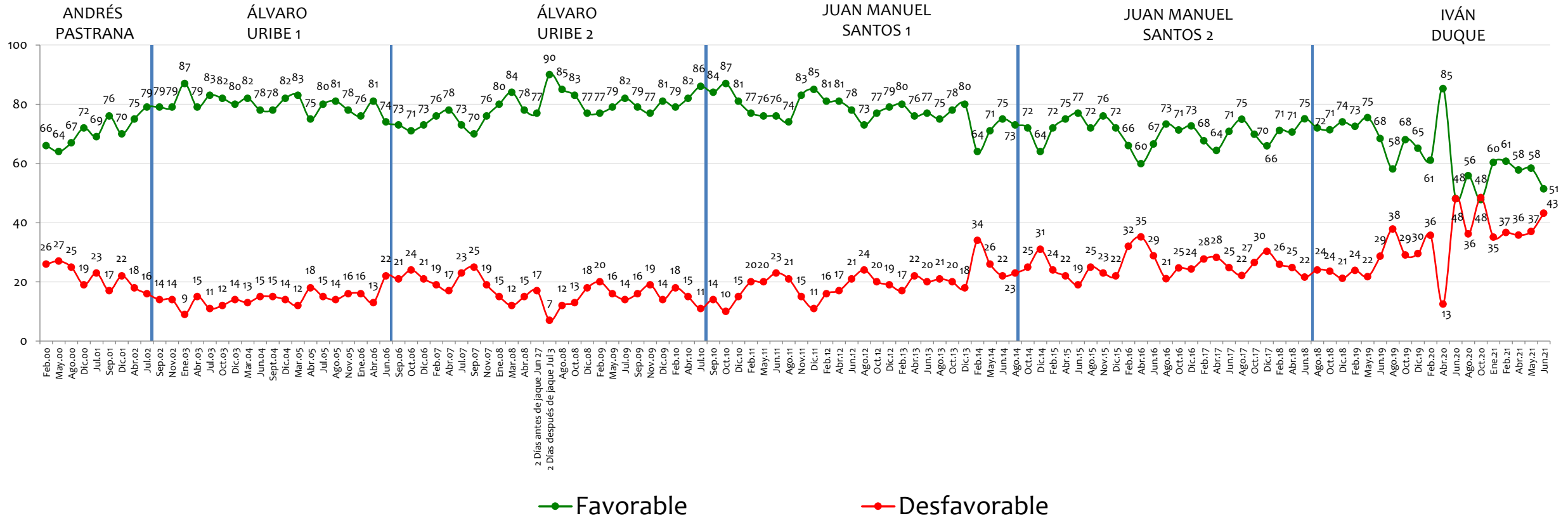

NOTA: LAS CIFRAS ESTÁN EXPRESADAS EN PORCENTAJE

Tiene usted una opinión favorable o desfavorable de:

La Iglesia Católica

BASE: 600 ENCUESTADOS, ERROR 4%

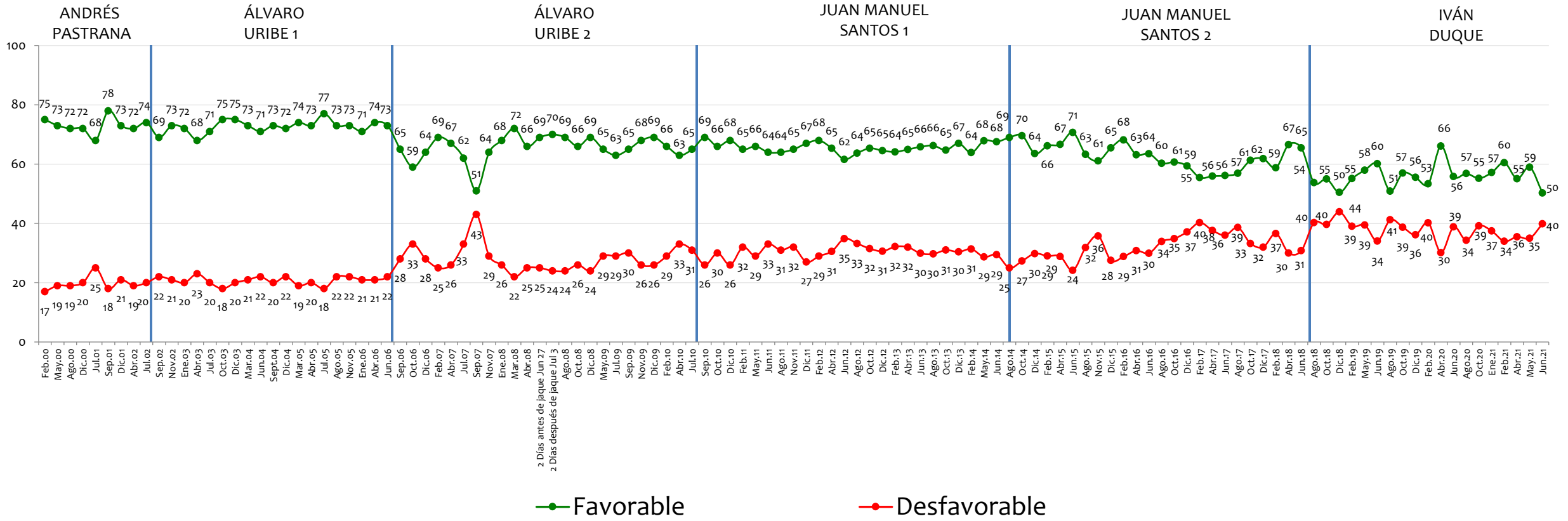

NOTA: LAS CIFRAS ESTÁN EXPRESADAS EN PORCENTAJE

Tiene usted una opinión favorable o desfavorable de:

Los Sindicatos

BASE: 600 ENCUESTADOS, ERROR 4%

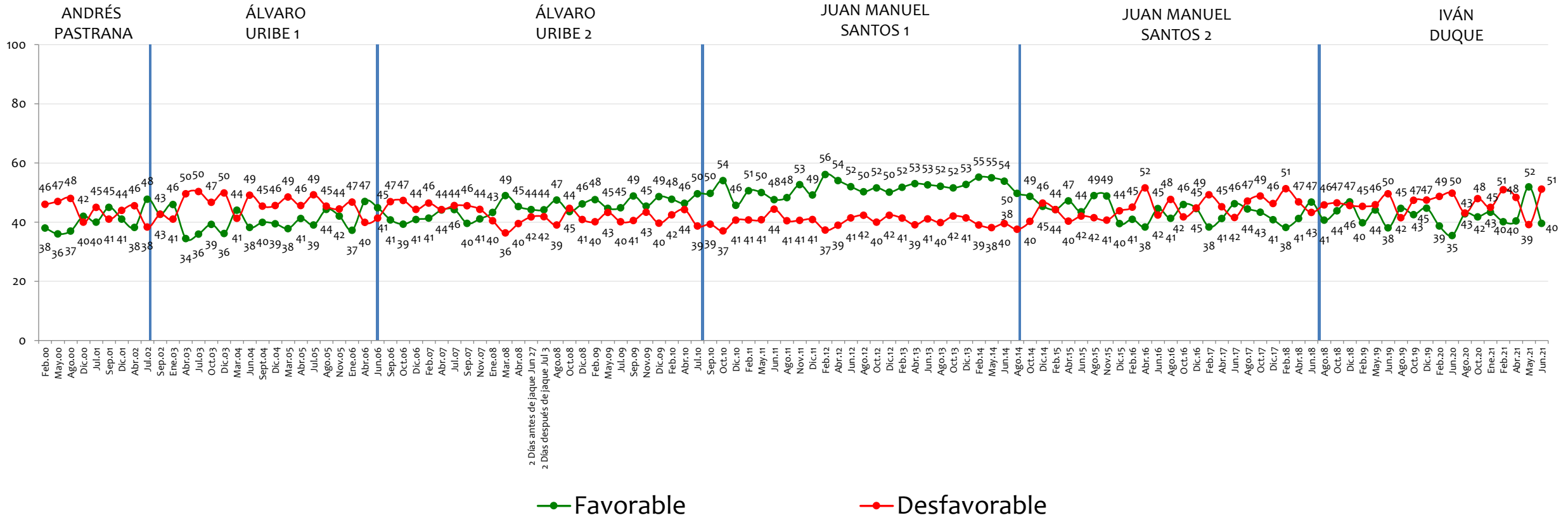

NOTA: LAS CIFRAS ESTÁN EXPRESADAS EN PORCENTAJE

Tiene usted una opinión favorable o desfavorable de:

La JEP, Jurisdicción Especial para la Paz

BASE: 600 ENCUESTADOS, ERROR 4%

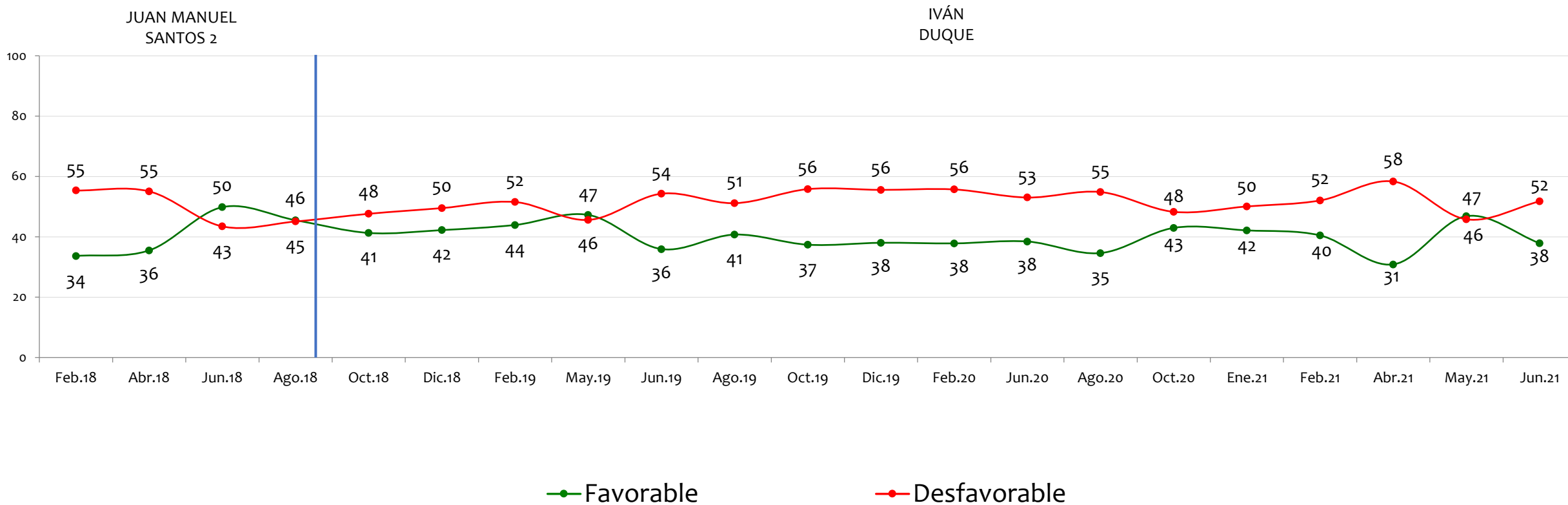

NOTA: LAS CIFRAS ESTÁN EXPRESADAS EN PORCENTAJE

Tiene usted una opinión favorable o desfavorable de:

La Policía

BASE: 600 ENCUESTADOS, ERROR 4%

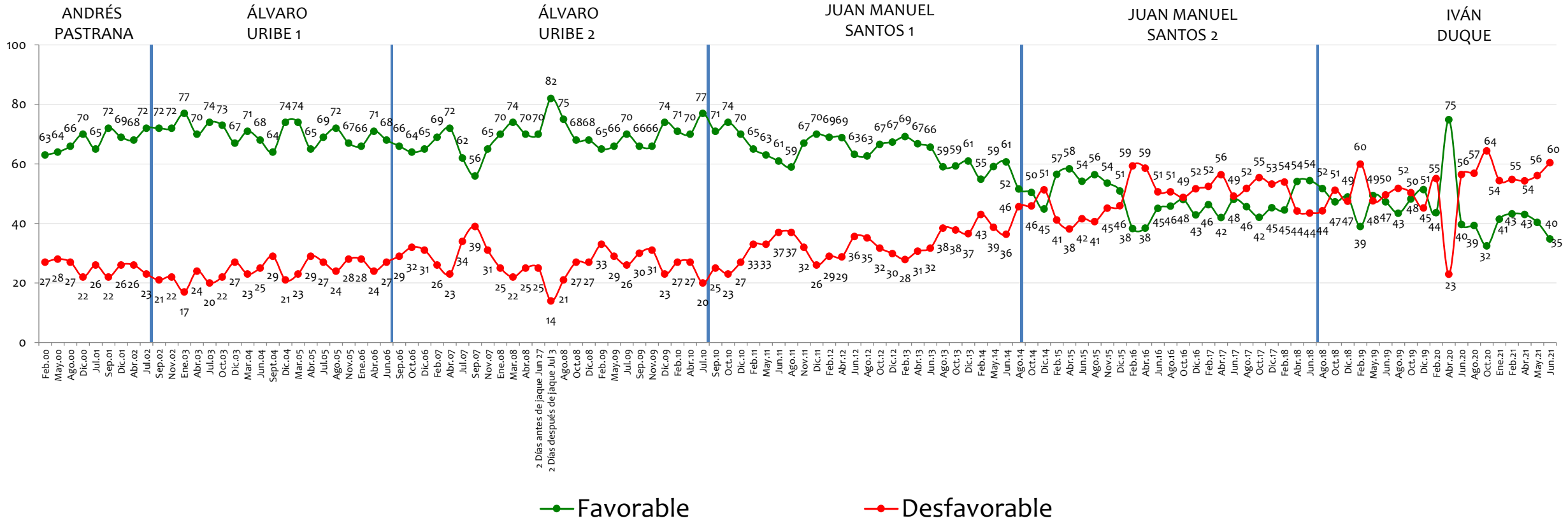

NOTA: LAS CIFRAS ESTÁN EXPRESADAS EN PORCENTAJE

Tiene usted una opinión favorable o desfavorable de:

Los Medios de Comunicación

BASE: 600 ENCUESTADOS, ERROR 4%

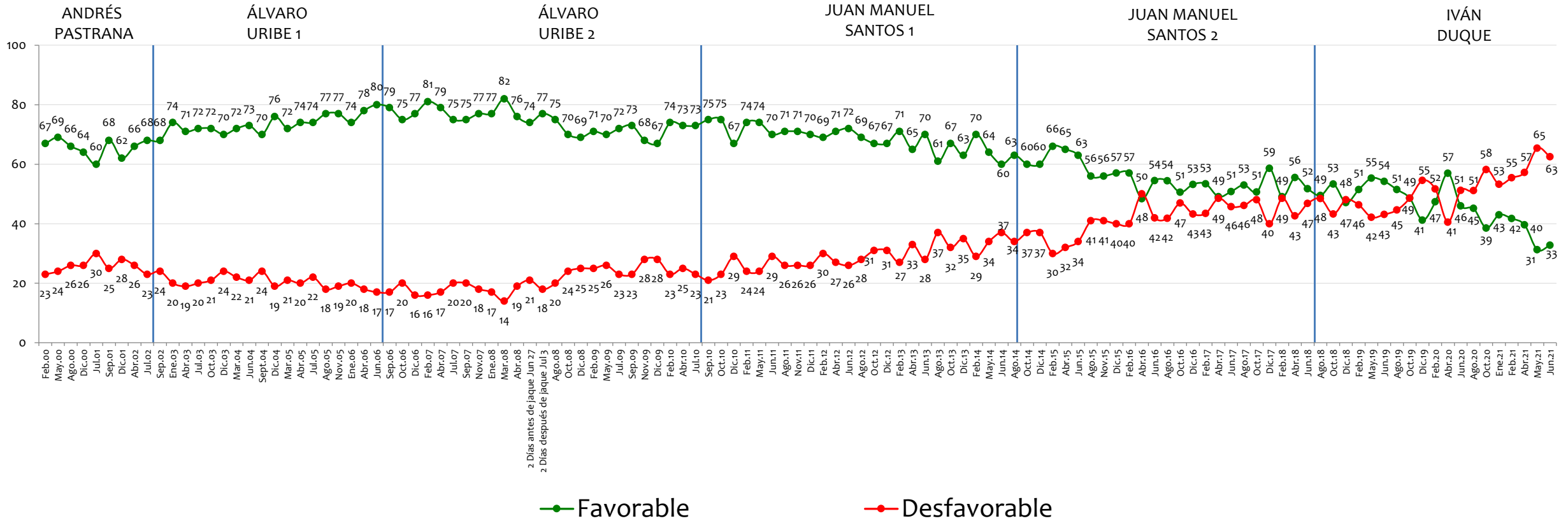

NOTA: LAS CIFRAS ESTÁN EXPRESADAS EN PORCENTAJE

Tiene usted una opinión favorable o desfavorable de:

La Procuraduría General

BASE: 600 ENCUESTADOS, ERROR 4%

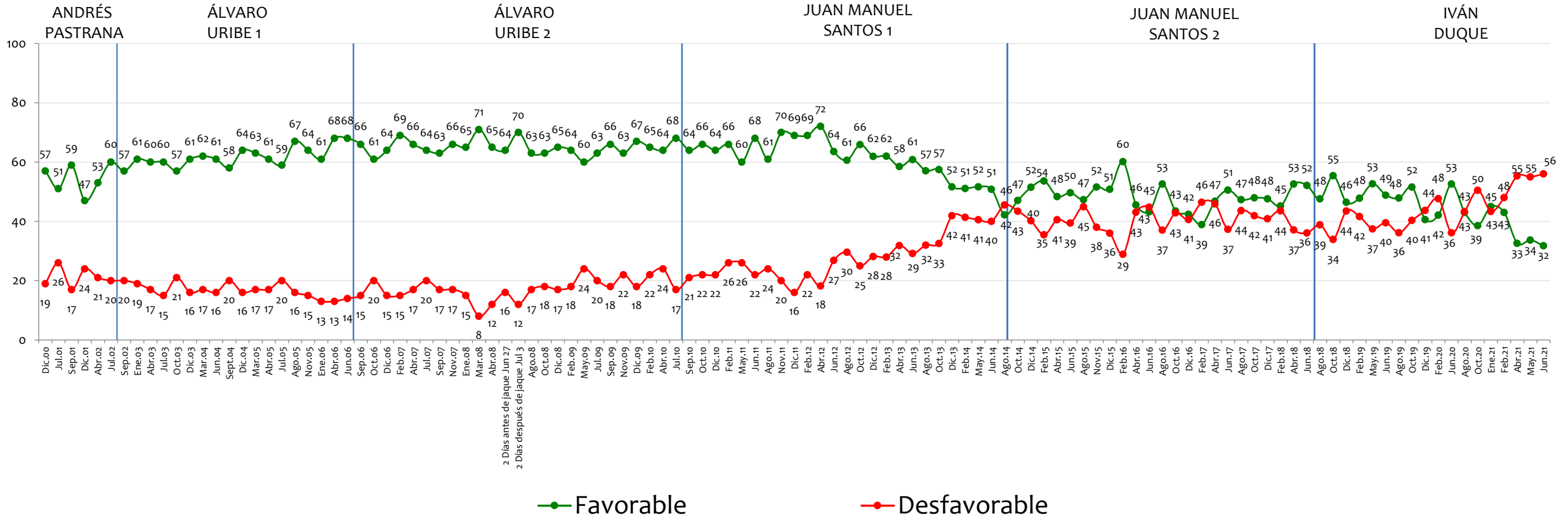

NOTA: LAS CIFRAS ESTÁN EXPRESADAS EN PORCENTAJE

Tiene usted una opinión favorable o desfavorable de:

La Junta Directiva del Banco de la República

BASE: 600 ENCUESTADOS, ERROR 4%

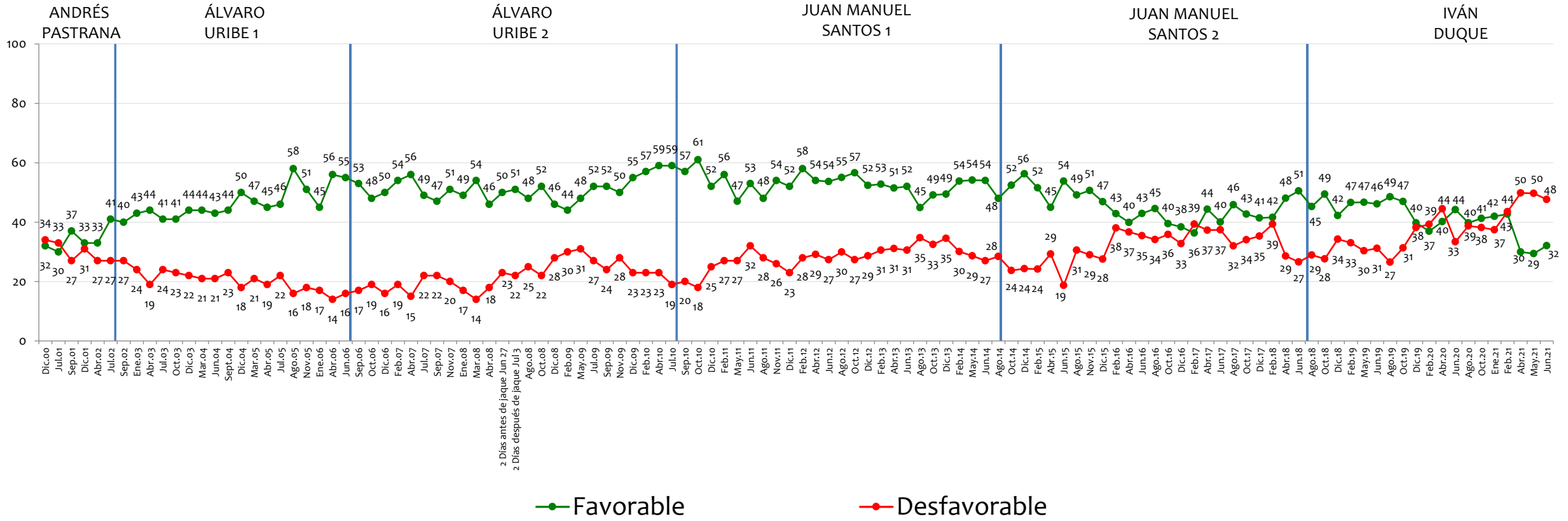

NOTA: LAS CIFRAS ESTÁN EXPRESADAS EN PORCENTAJE

Tiene usted una opinión favorable o desfavorable de:

La Contraloría General

BASE: 600 ENCUESTADOS, ERROR 4%

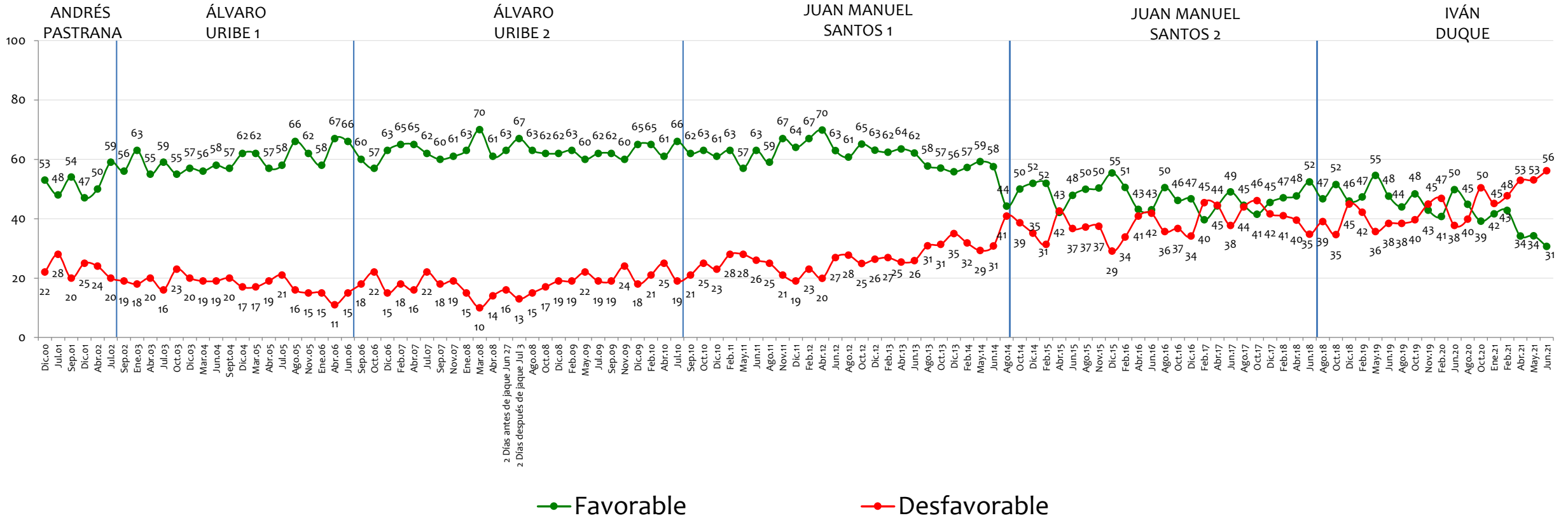

NOTA: LAS CIFRAS ESTÁN EXPRESADAS EN PORCENTAJE

Tiene usted una opinión favorable o desfavorable de:



La Corte Suprema de Justicia

BASE: 600 ENCUESTADOS, ERROR 4%

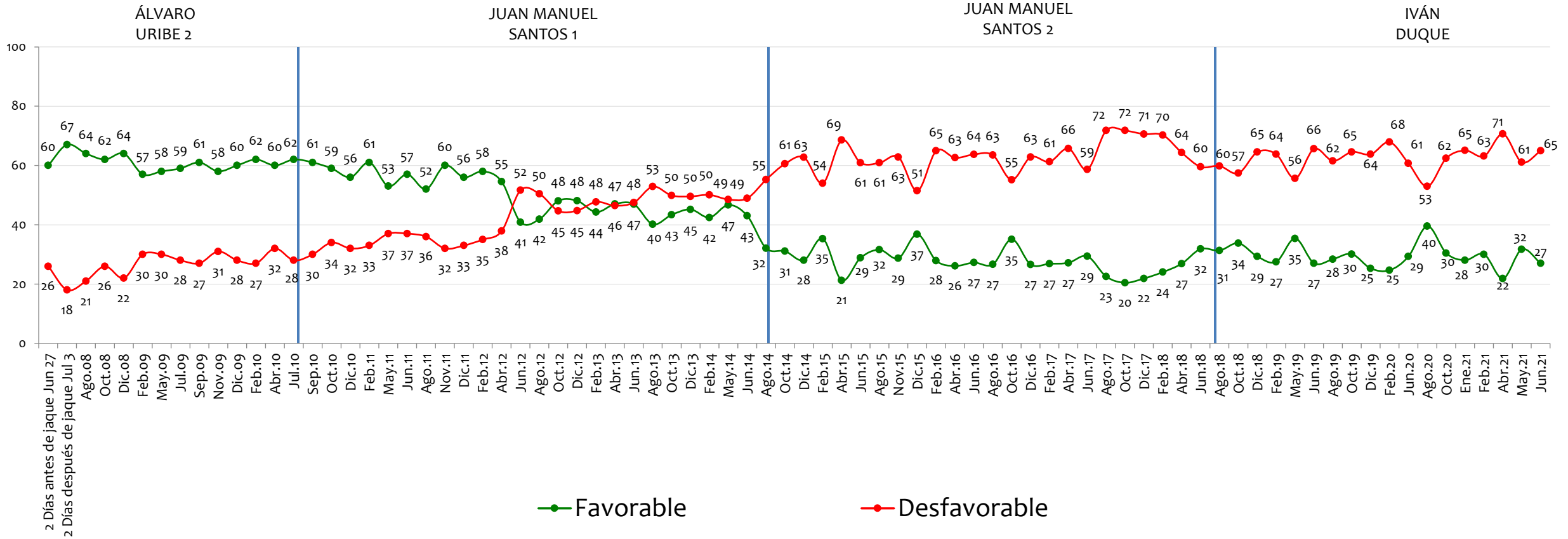

NOTA: LAS CIFRAS ESTÁN EXPRESADAS EN PORCENTAJE



Tiene usted una opinión favorable o desfavorable de:

La Corte Constitucional

BASE: 600 ENCUESTADOS, ERROR 4%

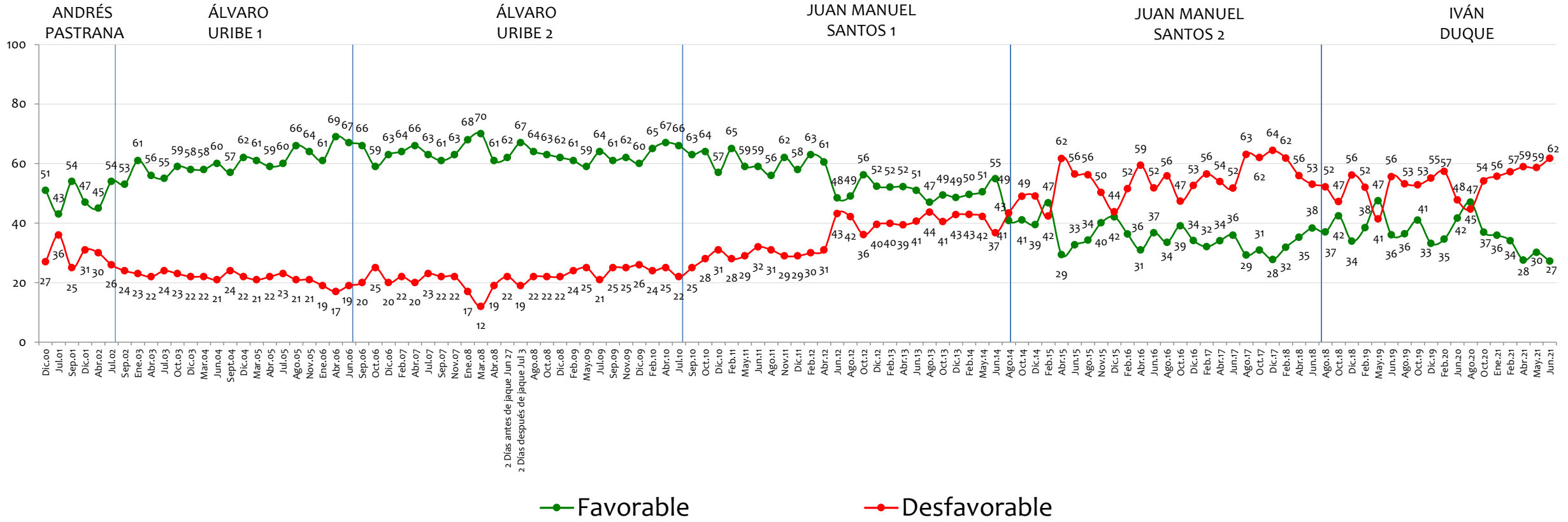

NOTA: LAS CIFRAS ESTÁN EXPRESADAS EN PORCENTAJE



Tiene usted una opinión favorable o desfavorable de:

La Fiscalía General

BASE: 600 ENCUESTADOS, ERROR 4%

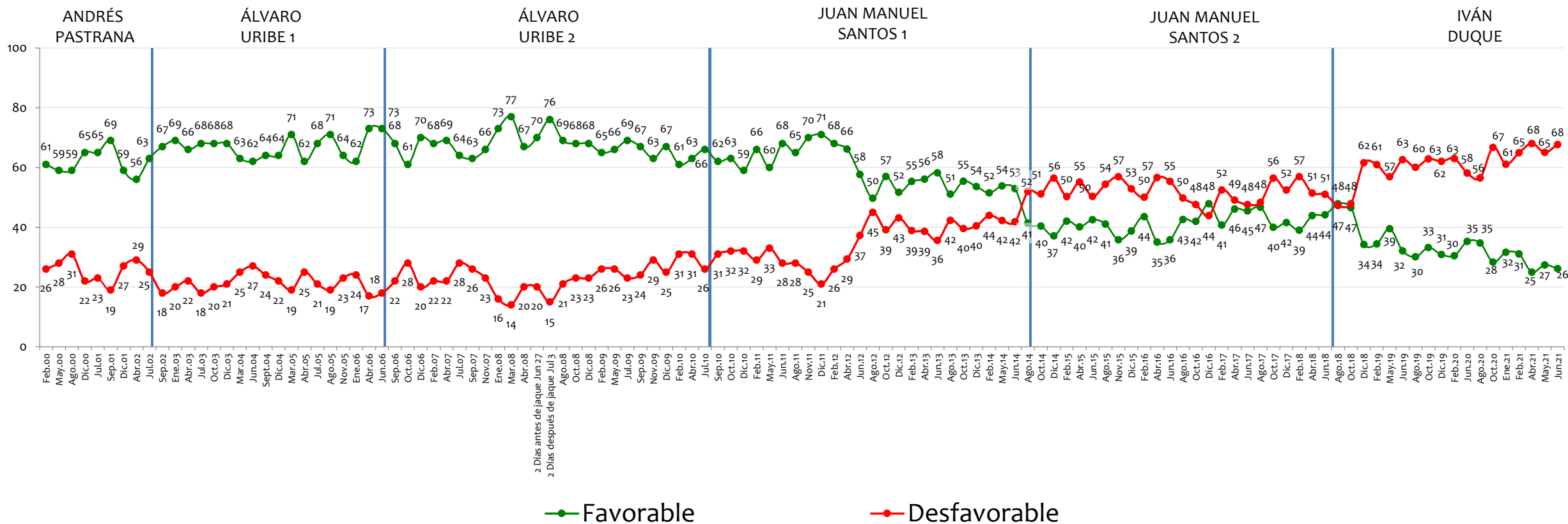

NOTA: LAS CIFRAS ESTÁN EXPRESADAS EN PORCENTAJE

Tiene usted una opinión favorable o desfavorable de:

El Sistema Judicial Colombiano

BASE: 600 ENCUESTADOS, ERROR 4%

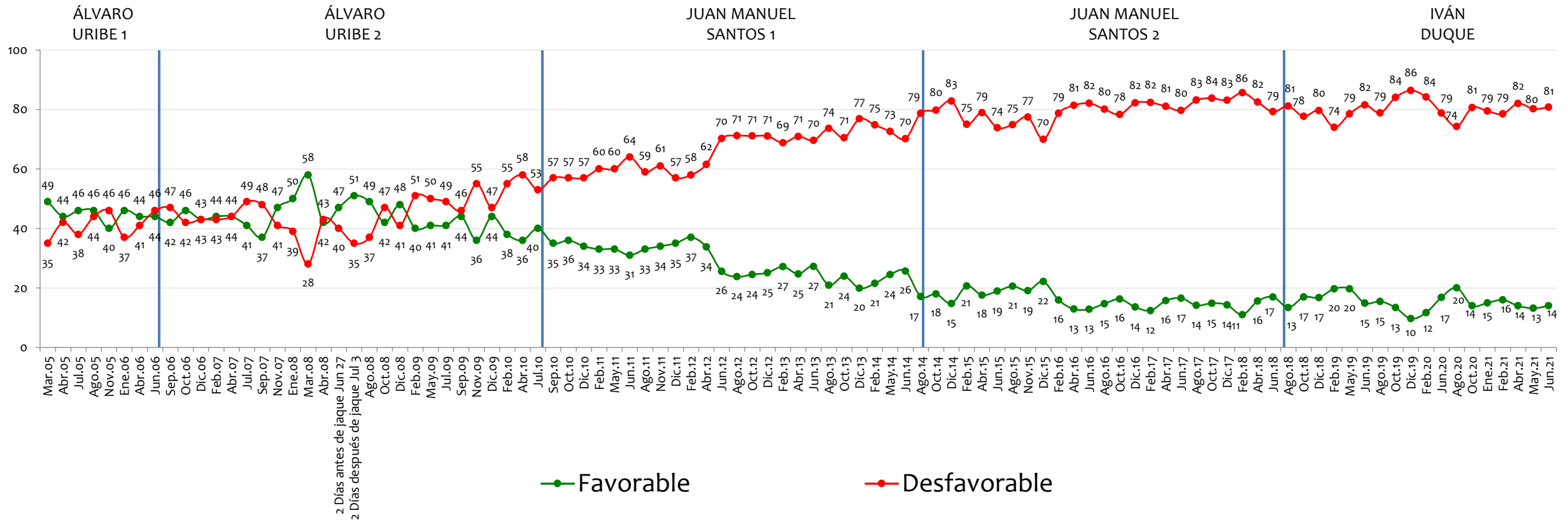

NOTA: LAS CIFRAS ESTÁN EXPRESADAS EN PORCENTAJE

Tiene usted una opinión favorable o desfavorable de:

El Congreso

BASE: 600 ENCUESTADOS, ERROR 4%

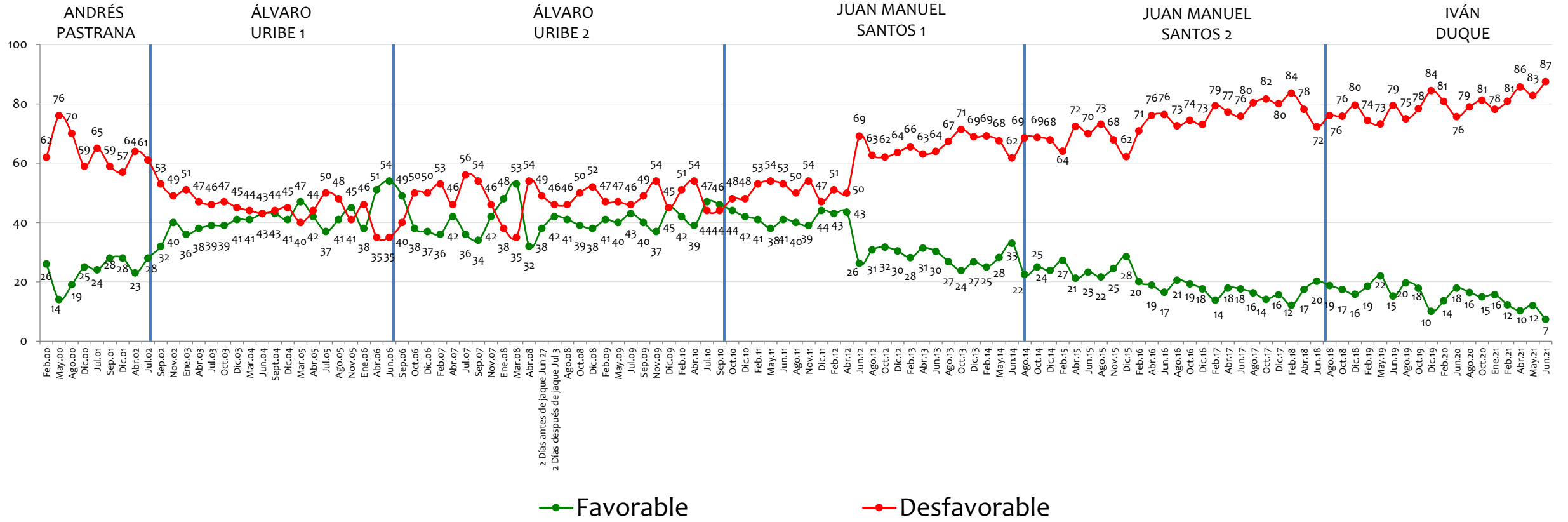

NOTA: LAS CIFRAS ESTÁN EXPRESADAS EN PORCENTAJE

Tiene usted una opinión favorable o desfavorable de:

Los Partidos Políticos

BASE: 600 ENCUESTADOS, ERROR 4%

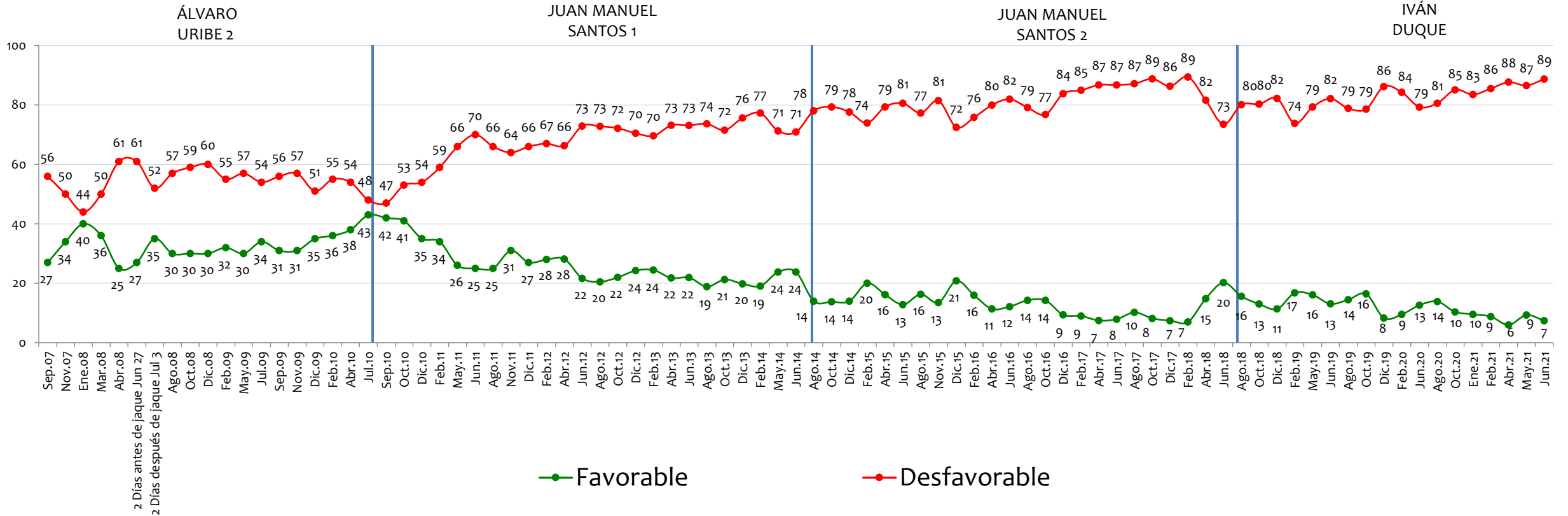

NOTA: LAS CIFRAS ESTÁN EXPRESADAS EN PORCENTAJE

Tiene usted una opinión favorable o desfavorable de:



La FARC

BASE: 600 ENCUESTADOS, ERROR 4%

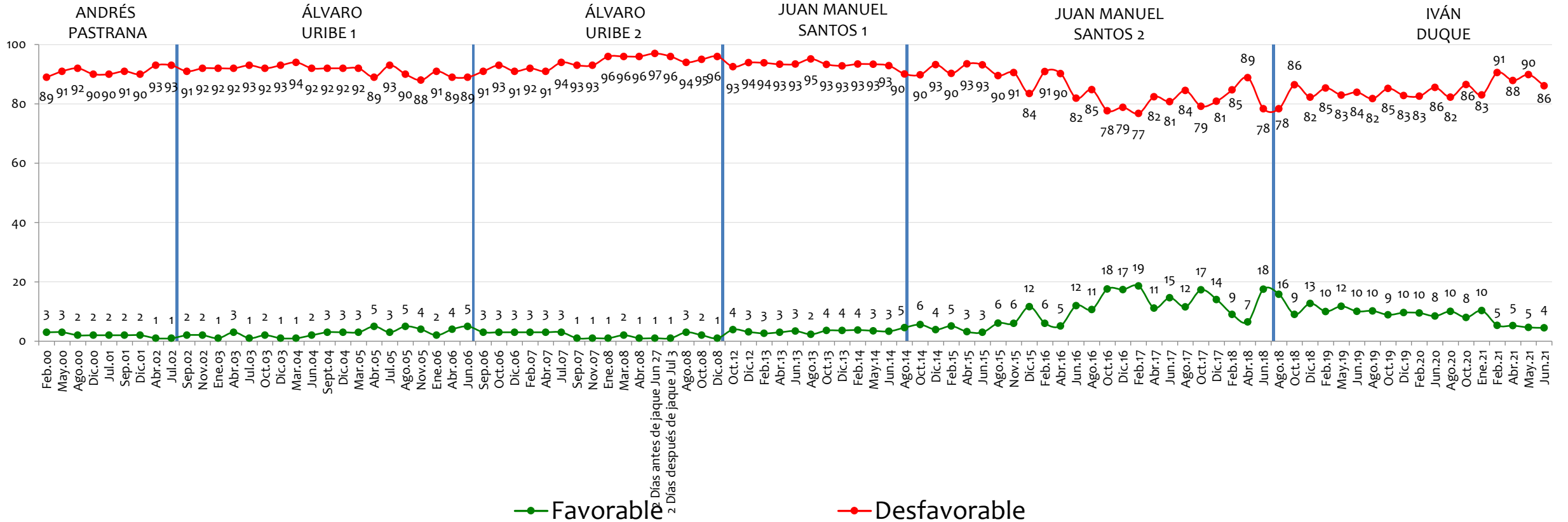

NOTA: LAS CIFRAS ESTÁN EXPRESADAS EN PORCENTAJE

Tiene usted una opinión favorable o desfavorable de:

EL ELN

BASE: 600 ENCUESTADOS, ERROR 4%

JUAN MANUEL SANTOS 2

IVÁN DUQUE

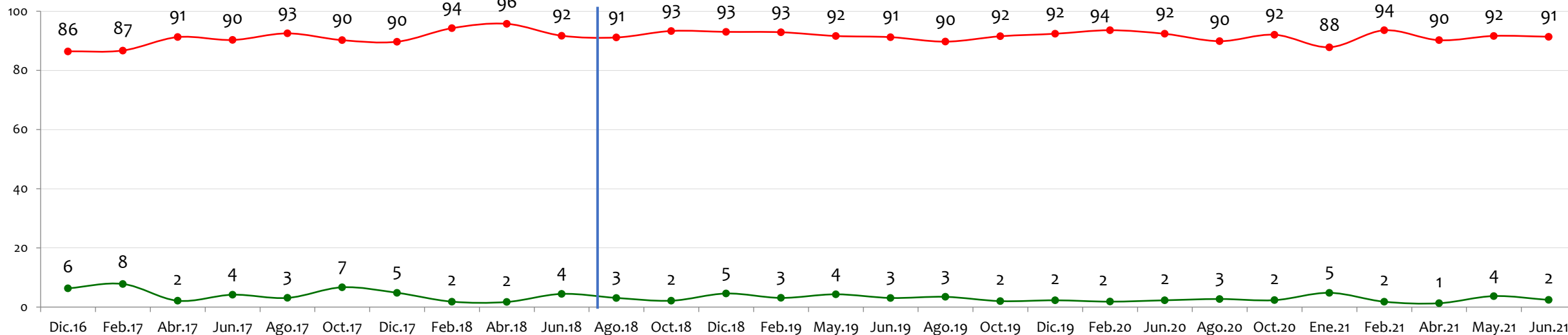

—●— Favorable

—●— Desfavorable

NOTA: LAS CIFRAS ESTÁN EXPRESADAS EN PORCENTAJE

Tiene usted una opinión favorable o desfavorable de:

Los Estados Unidos

BASE: 600 ENCUESTADOS, ERROR 4%

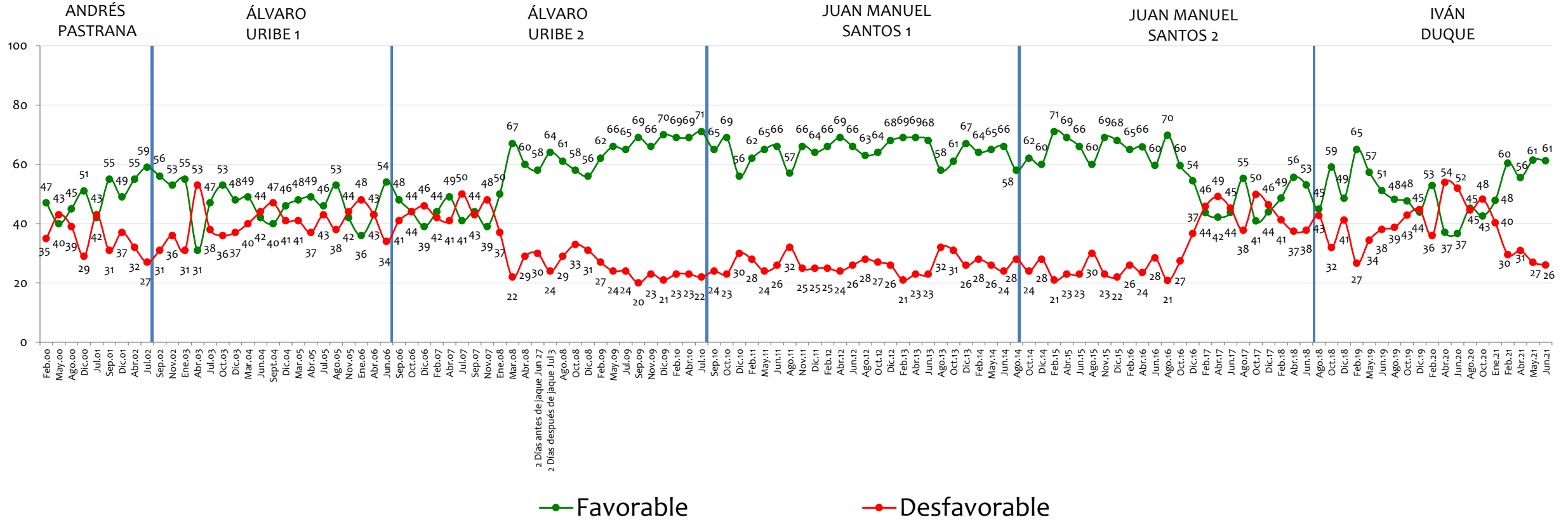

NOTA: LAS CIFRAS ESTÁN EXPRESADAS EN PORCENTAJE



Tiene usted una opinión favorable o desfavorable de:



Brasil

BASE: 600 ENCUESTADOS, ERROR 4%

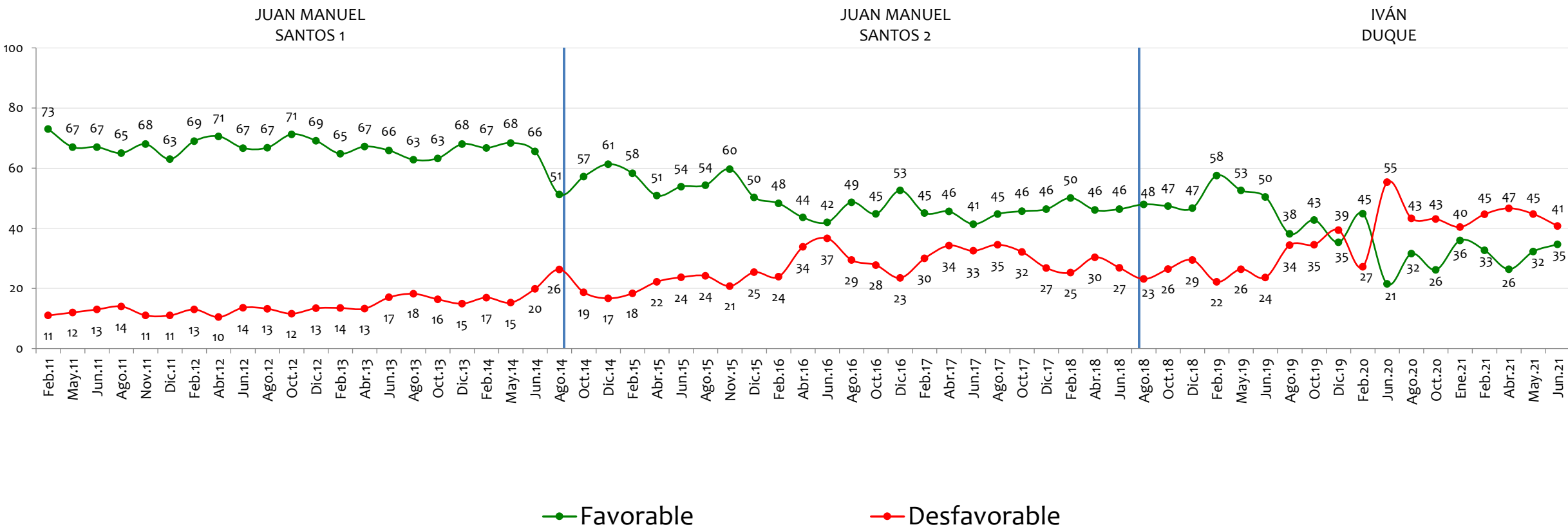

NOTA: LAS CIFRAS ESTÁN EXPRESADAS EN PORCENTAJE



Tiene usted una opinión favorable o desfavorable de:

Venezuela

BASE: 600 ENCUESTADOS, ERROR 4%

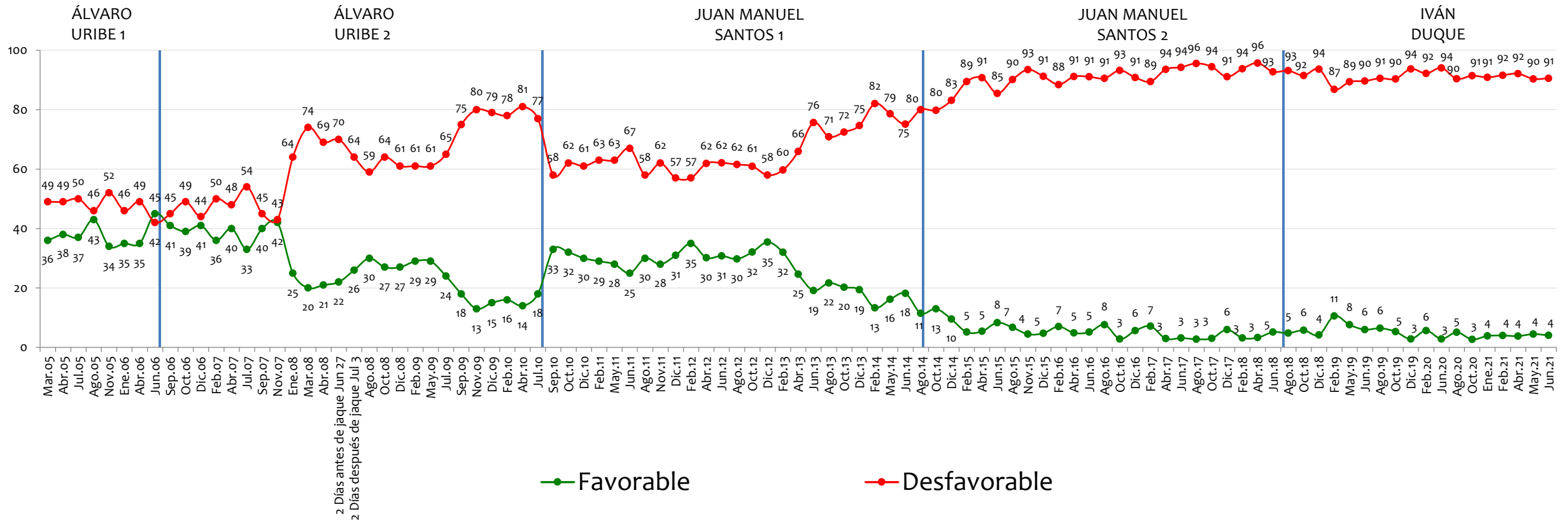

NOTA: LAS CIFRAS ESTÁN EXPRESADAS EN PORCENTAJE

Tiene usted una opinión favorable o desfavorable de:

Las redes sociales

BASE: 600 ENCUESTADOS, ERROR 4%

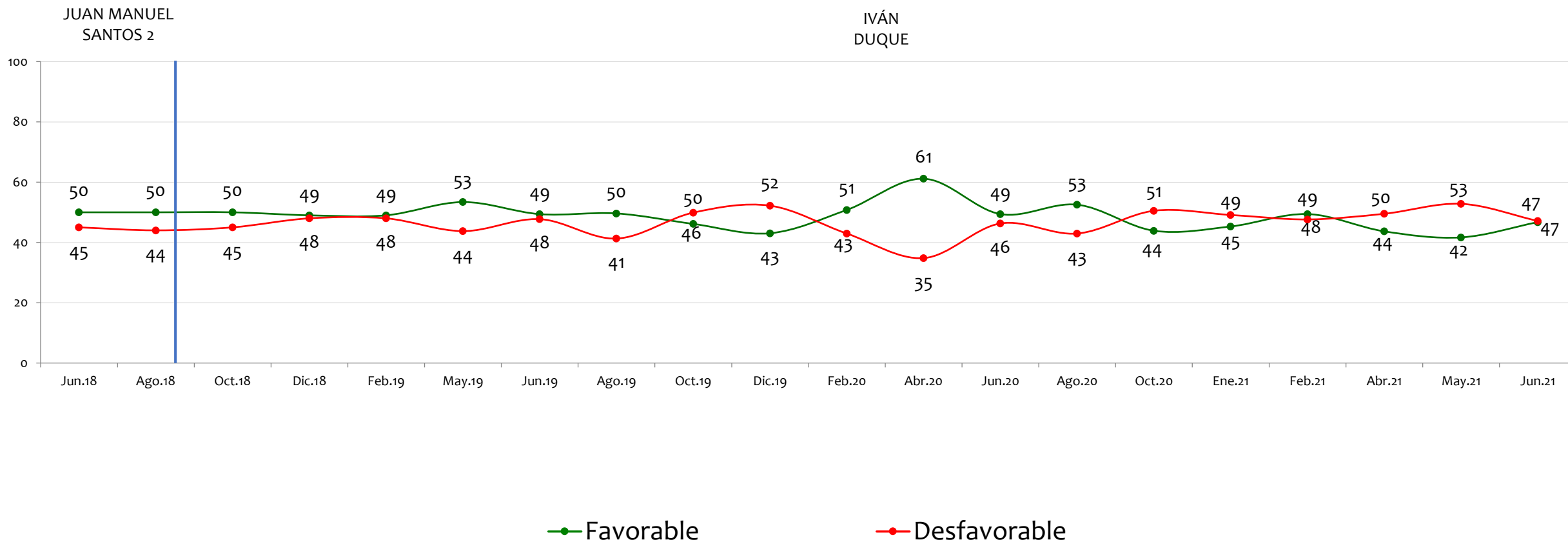

NOTA: LAS CIFRAS ESTÁN EXPRESADAS EN PORCENTAJE

Manifestaciones y protestas públicas

Invómer 50 años
investigación y asesoría de mercadeo
LA VERDAD NOS MUEVE



Está usted de acuerdo/ desacuerdo con



Que los manifestantes actúen de forma violenta contra objetos como vehículos, establecimientos, transporte público, entre otros

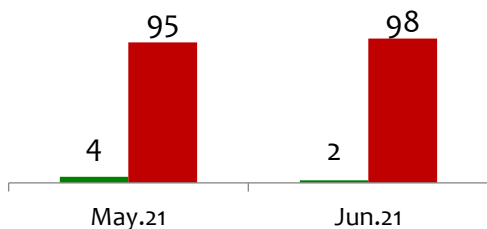

Que los manifestantes cierren vías o carreteras

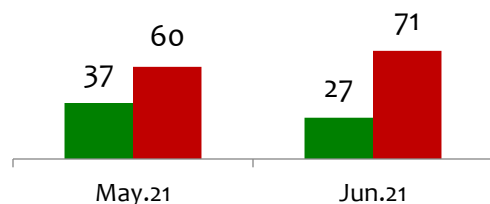

Que el ESMAD de la Policía Nacional intervenga cuando hay manifestaciones y protestas que afecten a otros ciudadanos

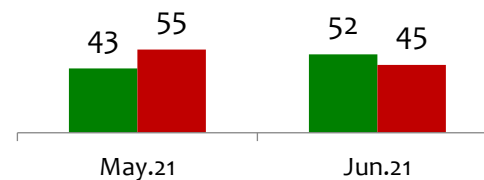

Que cuando se presenten situaciones vandálicas las ciudades sean militarizadas

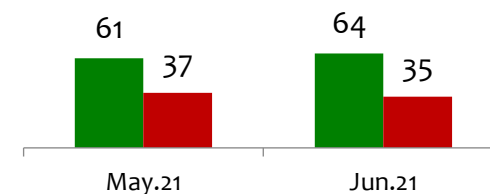

Que el ESMAD de la Policía Nacional intervenga en defensa propia cuando sean atacados por los manifestantes

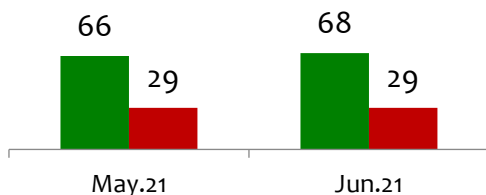

Que se realicen manifestaciones o protestas públicas

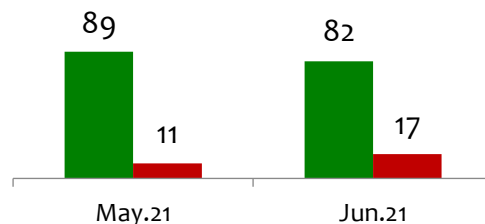

Que los manifestantes se reúnan en sitios públicos y protesten de forma pacífica

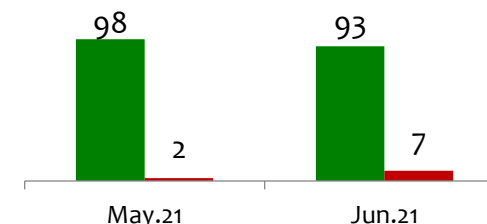

■ De Acuerdo ■ En Desacuerdo

NOTA: LAS CIFRAS ESTÁN EXPRESADAS EN PORCENTAJE

¿Cree usted, sí o no, que las manifestaciones o protestas públicas en Colombia son organizadas y motivadas por: ___

Gente del común inconforme con la situación

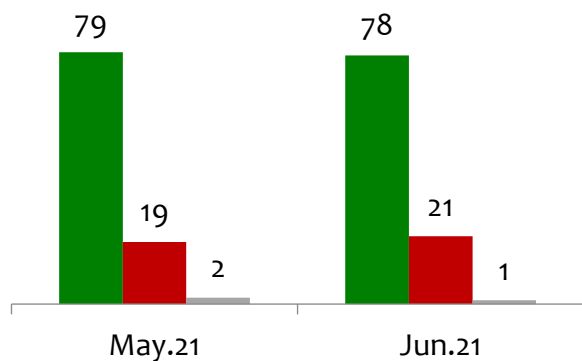

Sectores políticos de oposición

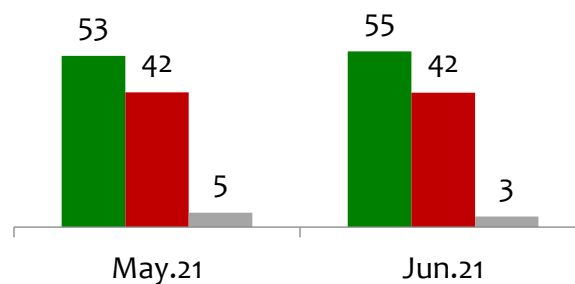

Grupos armados ilegales

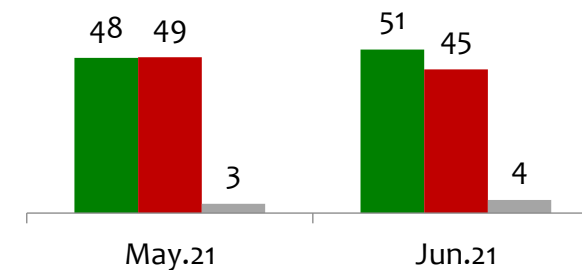

■ Si ■ No ■ Ns/Nr

NOTA: LAS CIFRAS ESTÁN EXPRESADAS EN PORCENTAJE

¿Se ha visto usted afectado alguna vez por una manifestación o protesta pública?

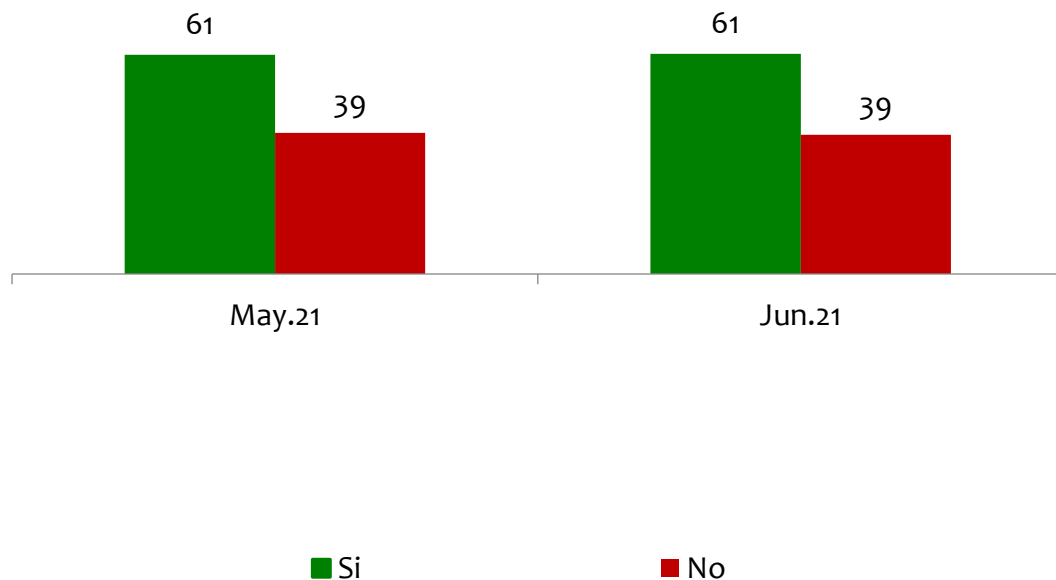

¿Quiénes cree usted que _____ son los que promueven las situaciones vandálicas en las manifestaciones o protestas en Colombia?

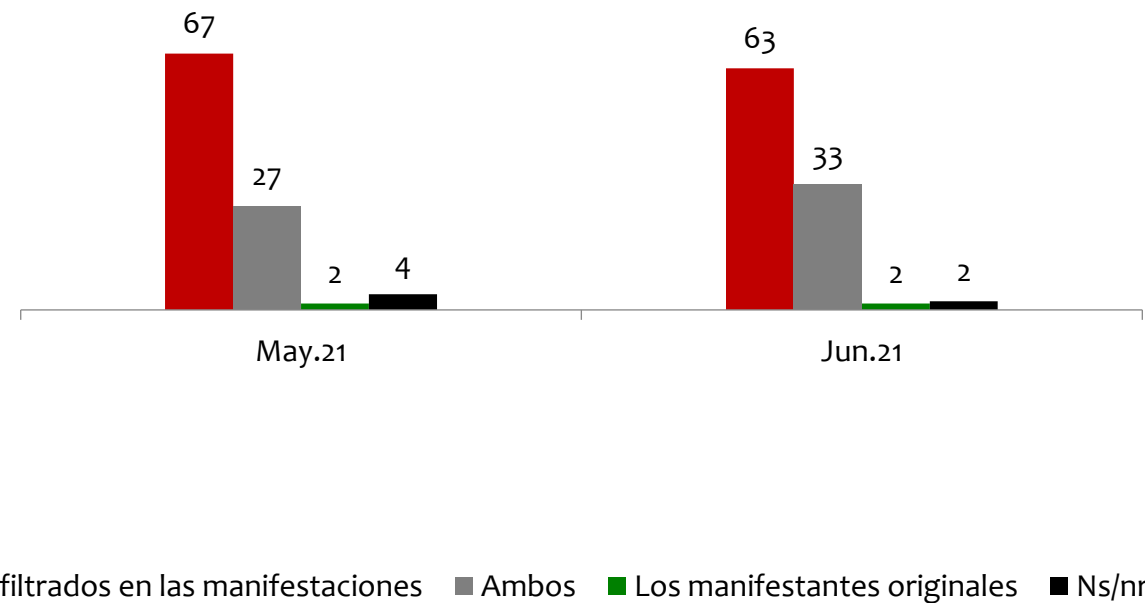

NOTA: LAS CIFRAS ESTÁN EXPRESADAS EN PORCENTAJE

Coronavirus

Invómer 50 años
investigación y asesoría de mercadeo
LA VERDAD NOS MUEVE



Percepción general



BASE: 1200 ENCUESTADOS, ERROR 3%

¿Cuál de las siguientes afirmaciones se acerca más a lo que usted piensa o cree?

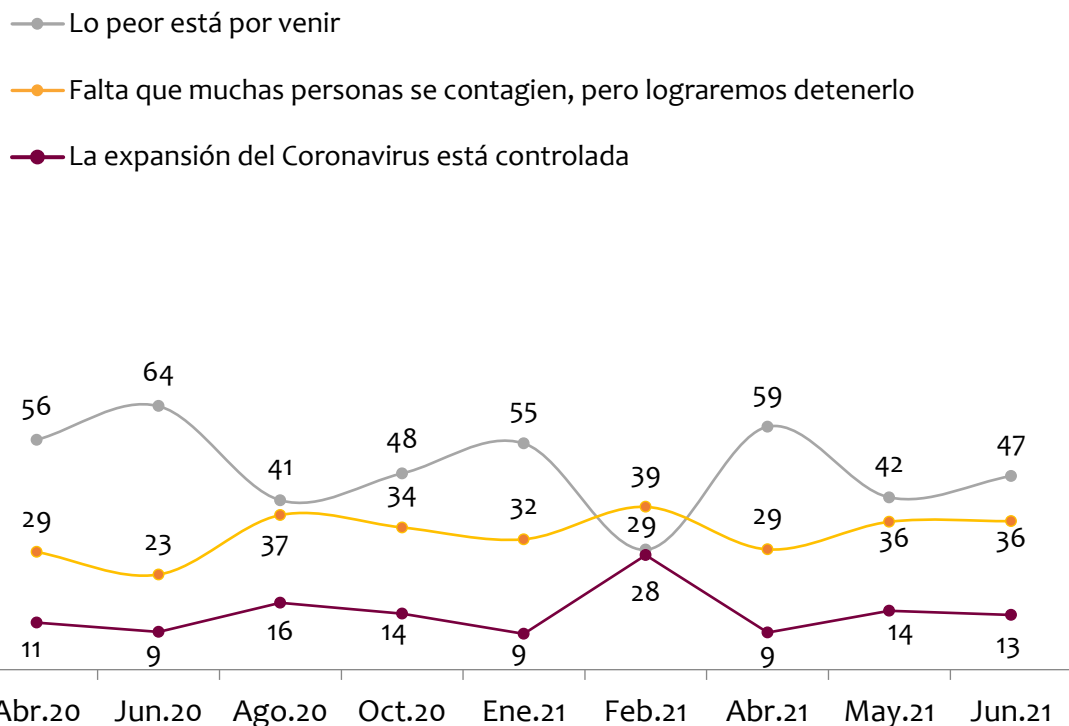

¿Qué tan probable cree usted que se contagie de Coronavirus en los próximos 2 meses?

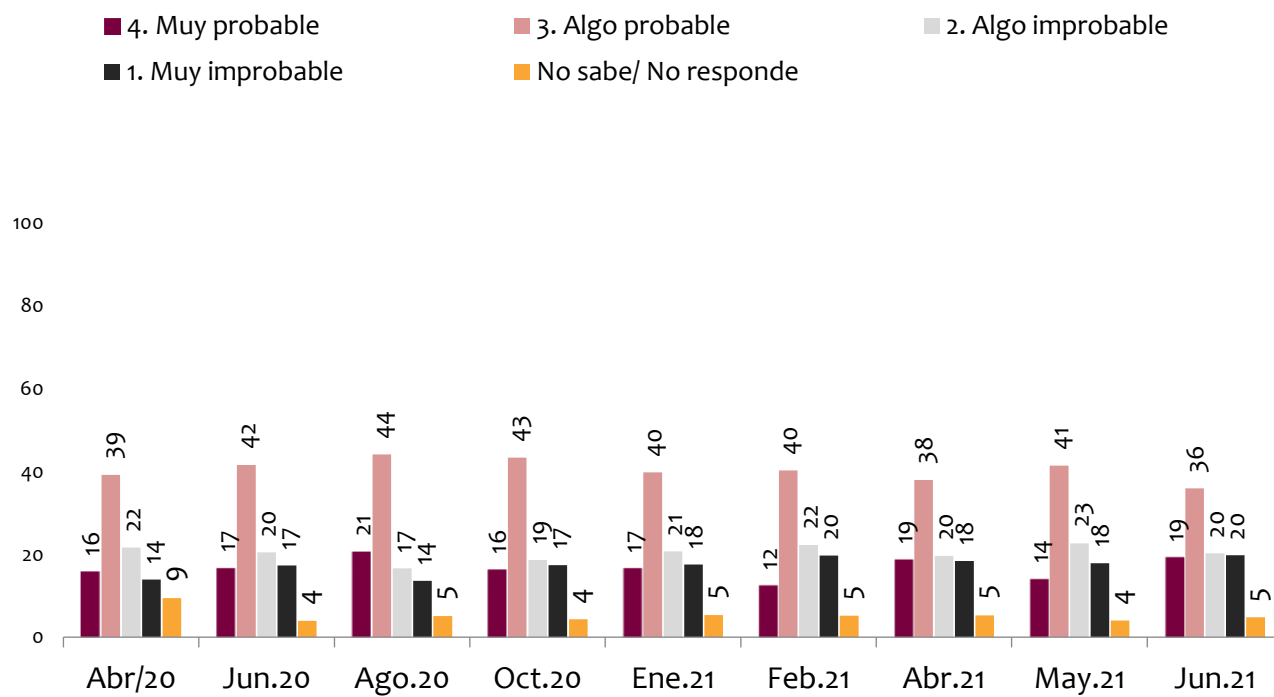

NOTA: LAS CIFRAS ESTÁN EXPRESADAS EN PORCENTAJE



Afectación por el Coronavirus



BASE: 1200 ENCUESTADOS, ERROR 3%

En general, ¿usted se ha visto afectado con la situación del Coronavirus, o no se ha visto afectado?

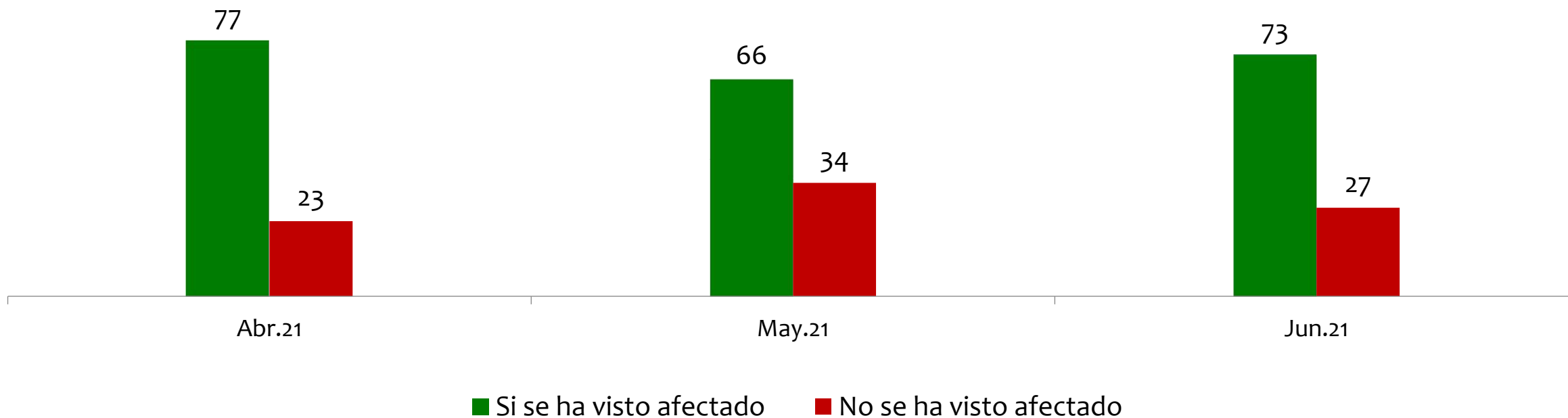

NOTA: LAS CIFRAS ESTÁN EXPRESADAS EN PORCENTAJE

Afectación por el Coronavirus y ayudas del Estado



BASE: 1200 ENCUESTADOS, ERROR 3%

¿Han recibido en su hogar ayuda económica o algún otro tipo de ayuda para aliviar la crisis del Coronavirus, o no?

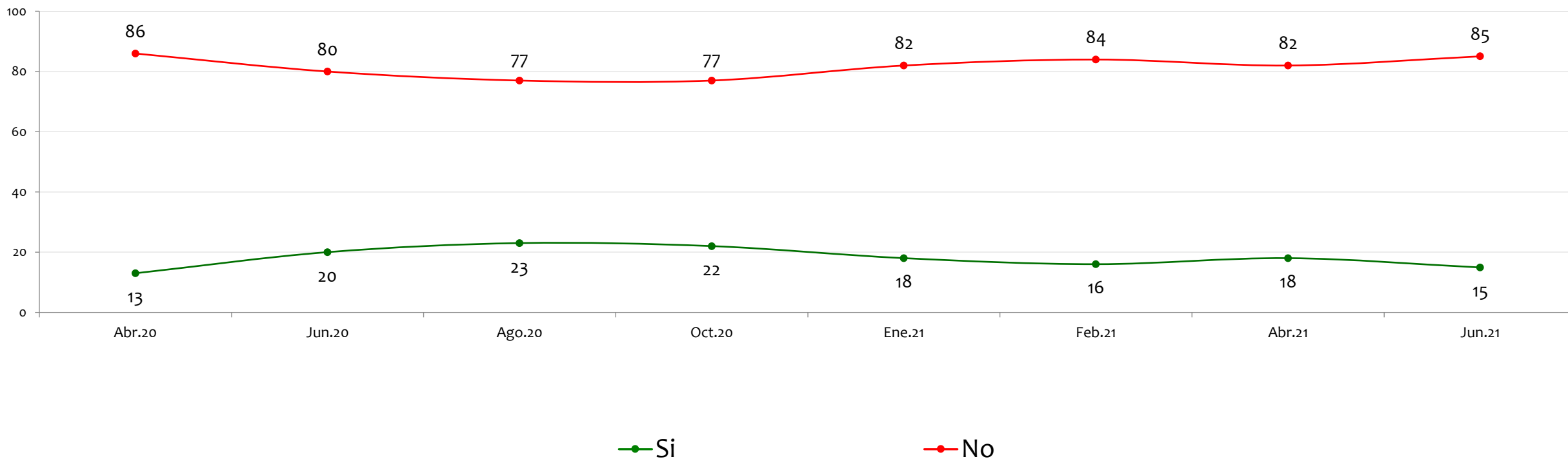

NOTA: LAS CIFRAS ESTÁN EXPRESADAS EN PORCENTAJE

Vacuna contra el Coronavirus



BASE: 1200 ENCUESTADOS, ERROR 3%

Quando llegue su turno para vacunarse contra el Coronavirus, ¿se vacunaría o no se vacunaría?

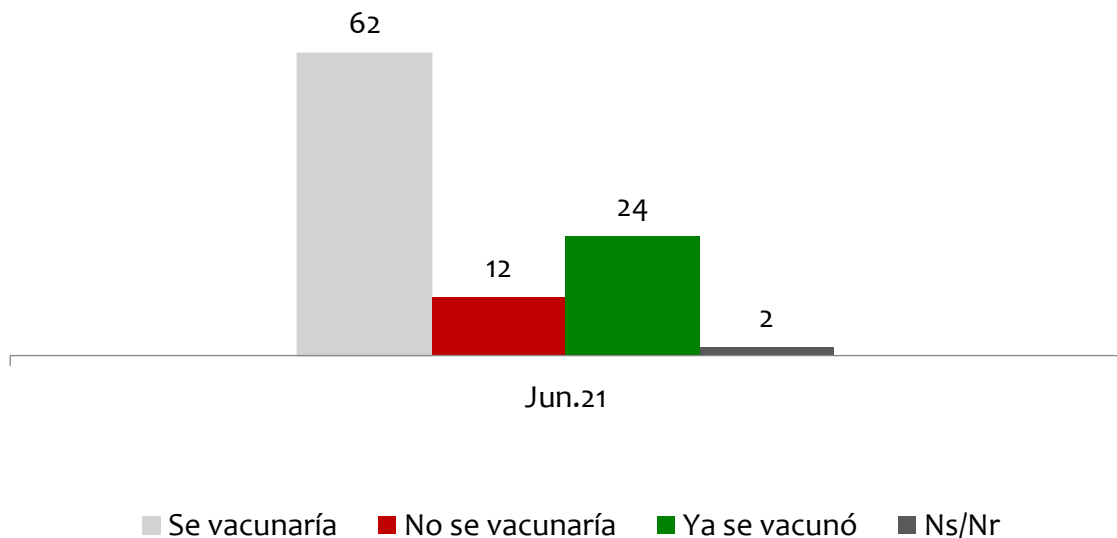

¿Por qué razón no se vacunaría?



NOTA: LAS CIFRAS ESTÁN EXPRESADAS EN PORCENTAJE

Nivel de aprobación

de las siguientes propuestas, leyes
o afirmaciones

Invómer 50 años
investigación y asesoría de mercadeo

LA VERDAD NOS MUEVE



Está usted de acuerdo/ desacuerdo con



Los Talleres Construyendo País contribuyen a solucionar los problemas de las regiones

BASE: 600 ENCUESTADOS, ERROR 4%

IVÁN DUQUE

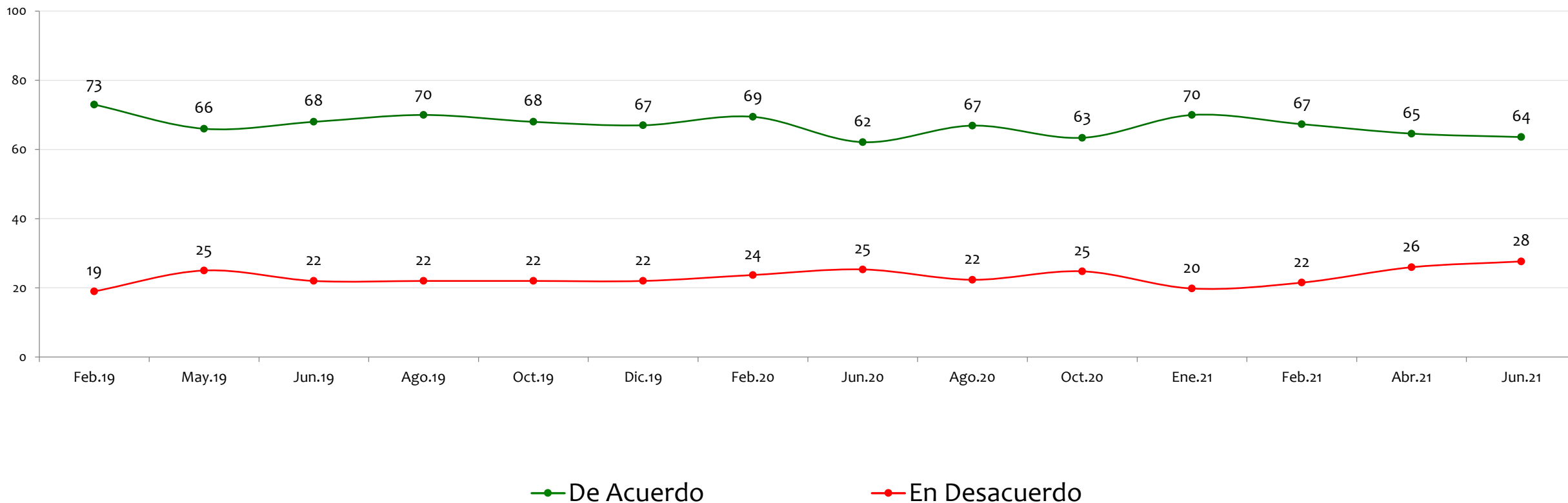

NOTA: LAS CIFRAS ESTÁN EXPRESADAS EN PORCENTAJE



Está usted de acuerdo/ desacuerdo con



Colombia en un futuro puede estar en la misma situación en la que está Venezuela en este momento

BASE: 600 ENCUESTADOS, ERROR 4%

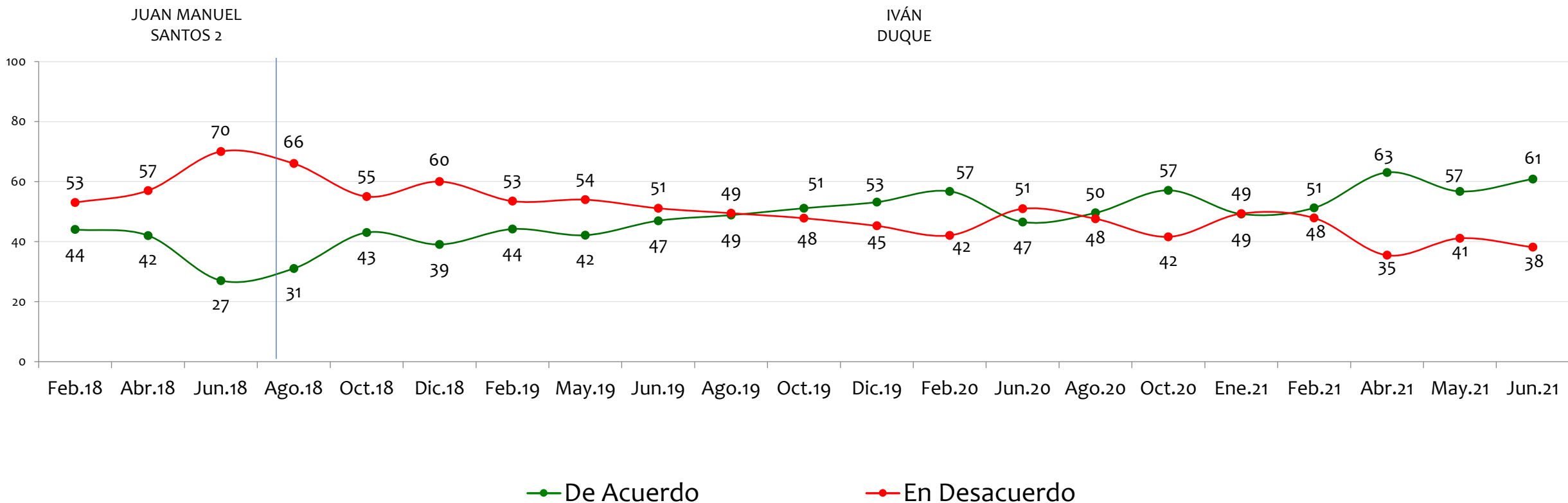

NOTA: LAS CIFRAS ESTÁN EXPRESADAS EN PORCENTAJE

Está usted de acuerdo/ desacuerdo con



Fomentar la llegada de multinacionales y la inversión extranjera en Colombia

BASE: 600 ENCUESTADOS, ERROR 4%

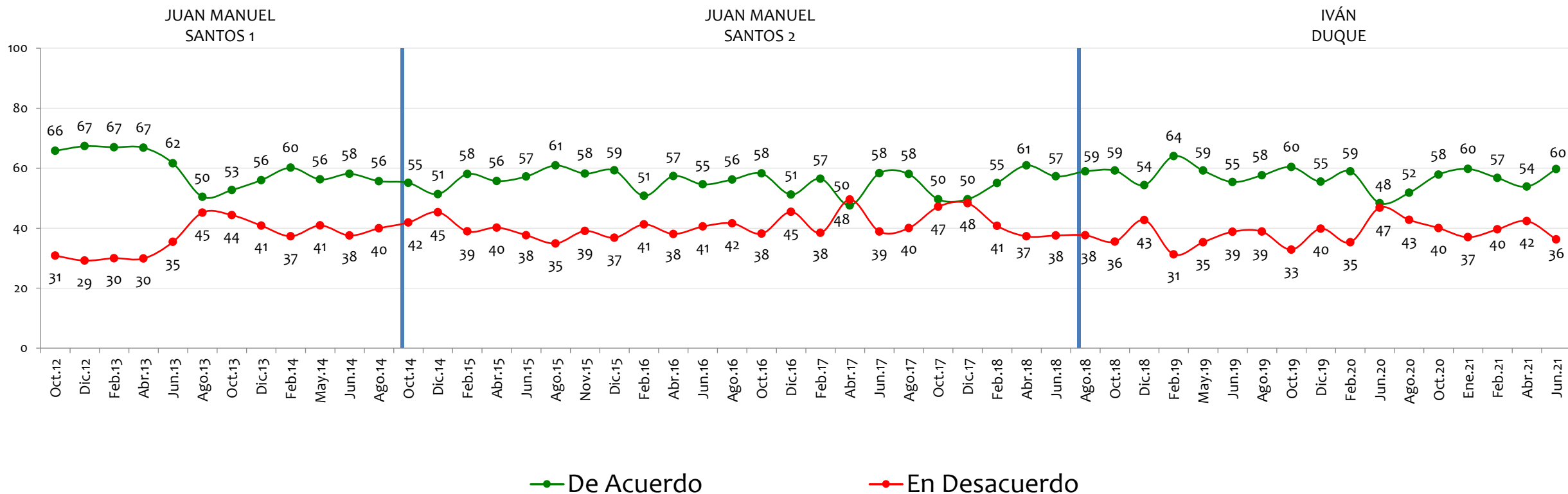

NOTA: LAS CIFRAS ESTÁN EXPRESADAS EN PORCENTAJE



Está usted de acuerdo/ desacuerdo con



Firmar tratados de libre comercio con muchos países

BASE: 600 ENCUESTADOS, ERROR 4%

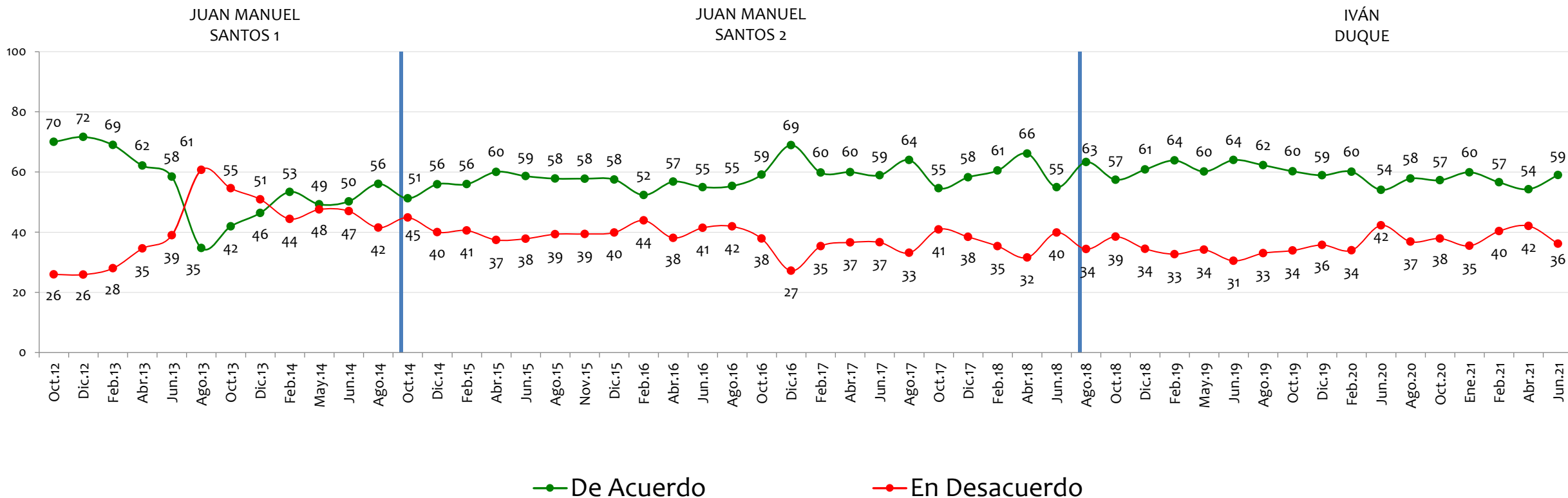

NOTA: LAS CIFRAS ESTÁN EXPRESADAS EN PORCENTAJE

Está usted de acuerdo/ desacuerdo con



Pagar impuestos para darle ese dinero a las víctimas de la violencia en Colombia

BASE: 600 ENCUESTADOS, ERROR 4%

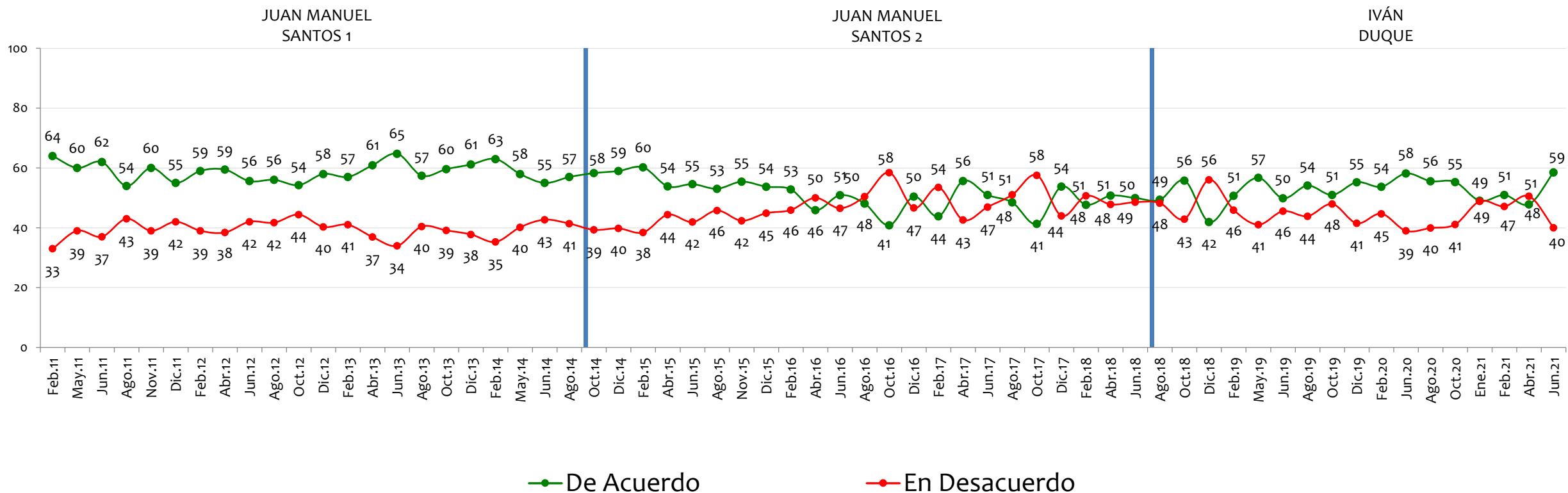

NOTA: LAS CIFRAS ESTÁN EXPRESADAS EN PORCENTAJE

Está usted de acuerdo/ desacuerdo con

El matrimonio civil entre parejas homosexuales

BASE: 600 ENCUESTADOS, ERROR 4%

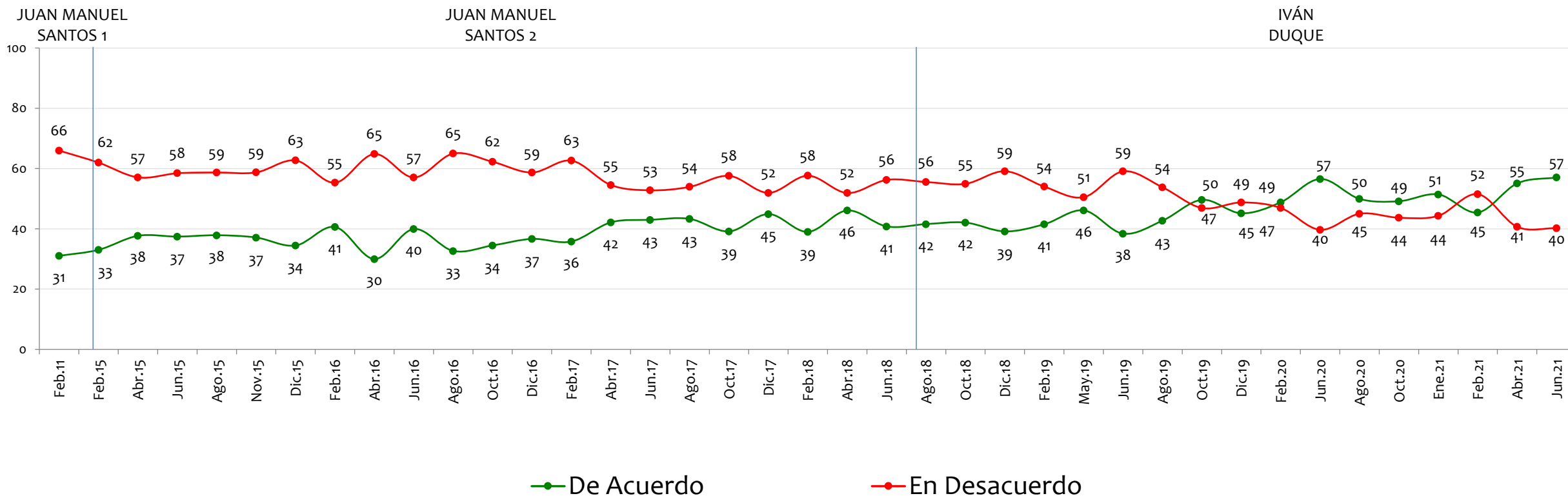

NOTA: LAS CIFRAS ESTÁN EXPRESADAS EN PORCENTAJE

Está usted de acuerdo/ desacuerdo con



El Gobierno Colombiano será capaz de devolverle las tierras a los campesinos desplazados por la violencia

BASE: 600 ENCUESTADOS, ERROR 4%

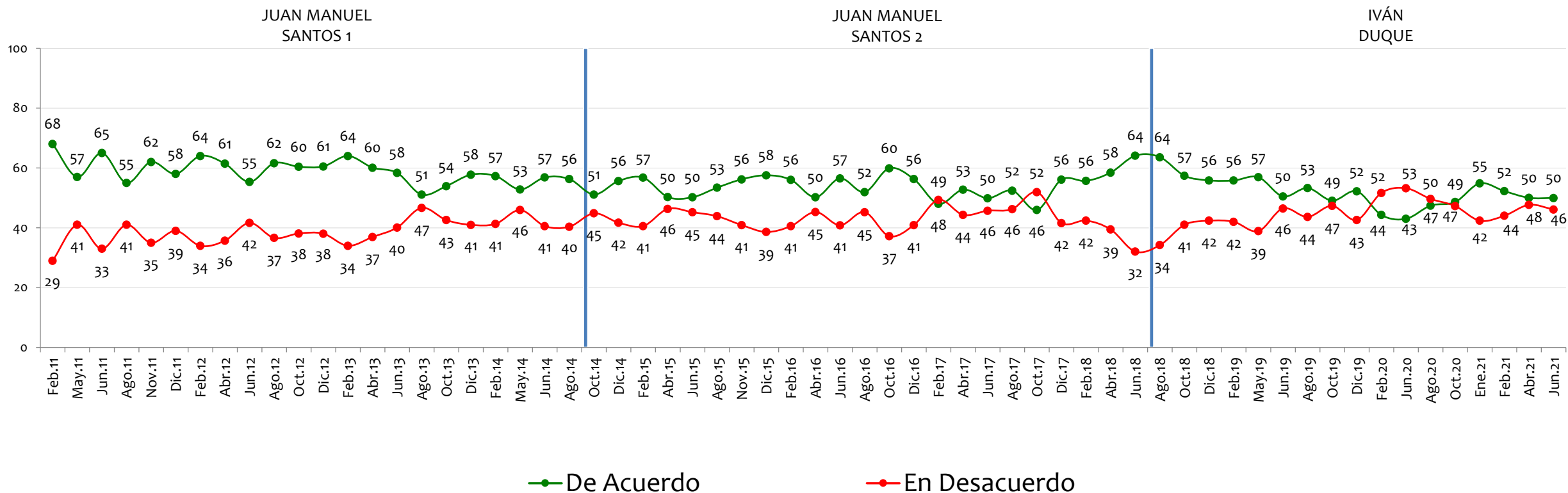

NOTA: LAS CIFRAS ESTÁN EXPRESADAS EN PORCENTAJE

Está usted de acuerdo/ desacuerdo con



Usted está satisfecho con su estándar de vida, es decir, con todas las cosas que puede comprar y hacer

BASE: 600 ENCUESTADOS, ERROR 4%

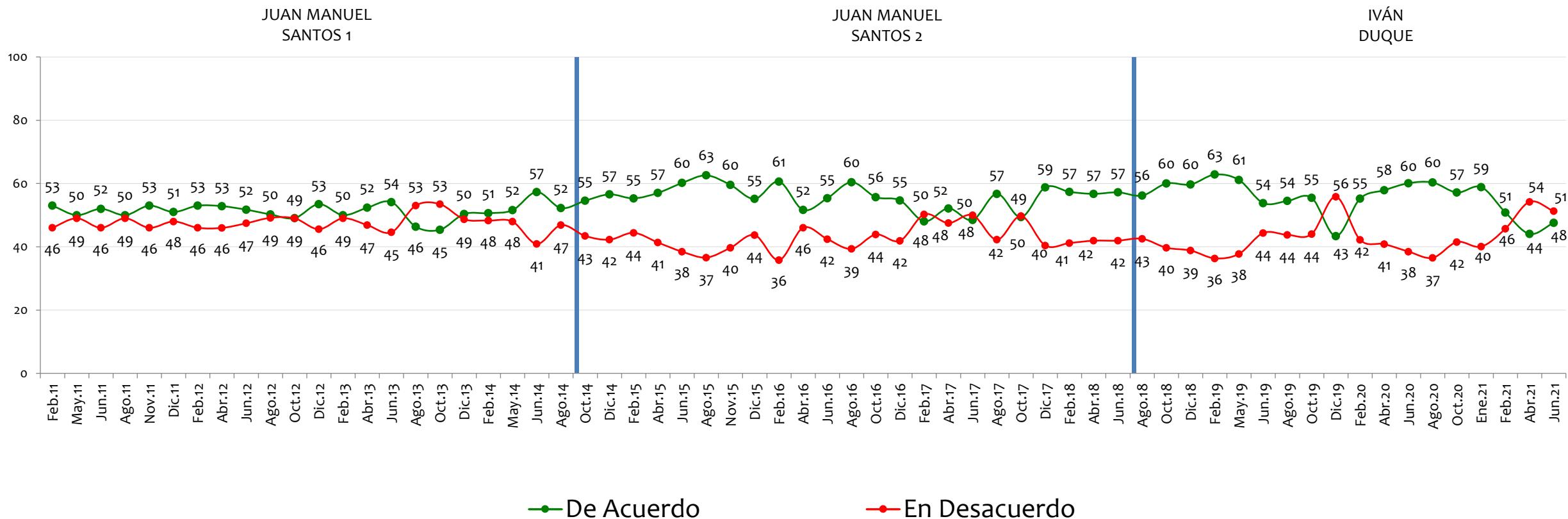

NOTA: LAS CIFRAS ESTÁN EXPRESADAS EN PORCENTAJE

Está usted de acuerdo/ desacuerdo con



Que Estados Unidos haga una intervención militar en Venezuela

BASE: 600 ENCUESTADOS, ERROR 4%

IVÁN DUQUE

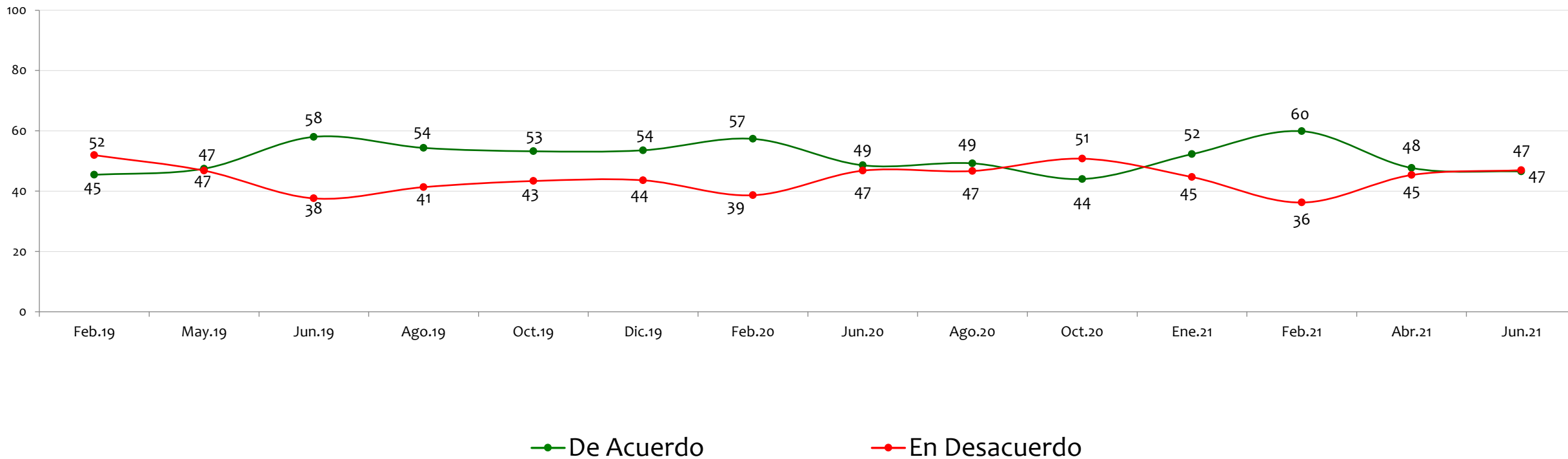

NOTA: LAS CIFRAS ESTÁN EXPRESADAS EN PORCENTAJE

Está usted de acuerdo/ desacuerdo con

En Colombia existen garantías para hacer oposición democrática

BASE: 600 ENCUESTADOS, ERROR 4%

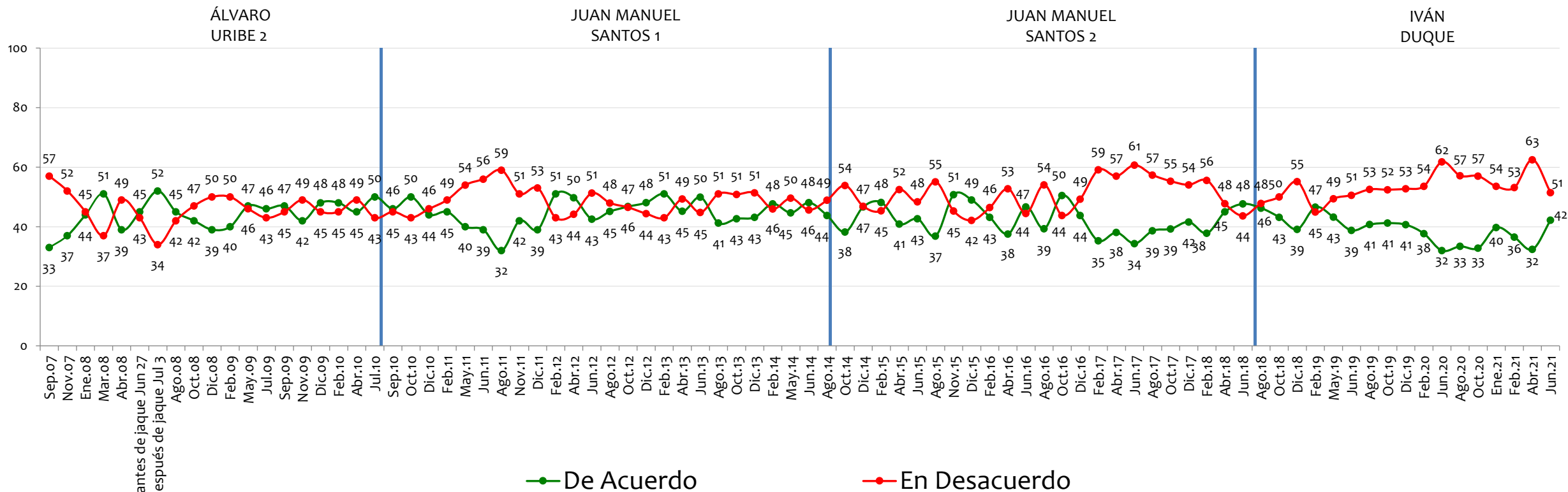

NOTA: LAS CIFRAS ESTÁN EXPRESADAS EN PORCENTAJE

Está usted de acuerdo/ desacuerdo con

La fumigación aérea de cultivos ilícitos

BASE: 600 ENCUESTADOS, ERROR 4%

IVÁN DUQUE

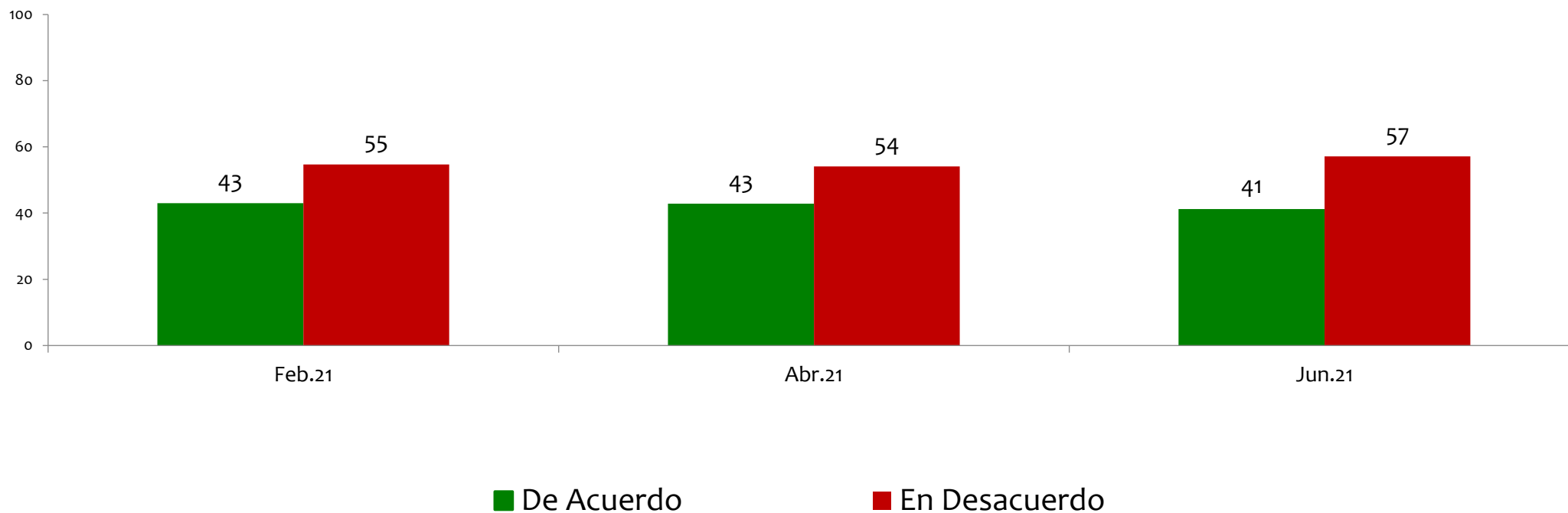

NOTA: LAS CIFRAS ESTÁN EXPRESADAS EN PORCENTAJE

Está usted de acuerdo/ desacuerdo con



La adopción de menores de edad por parte de parejas del mismo sexo

BASE: 600 ENCUESTADOS, ERROR 4%

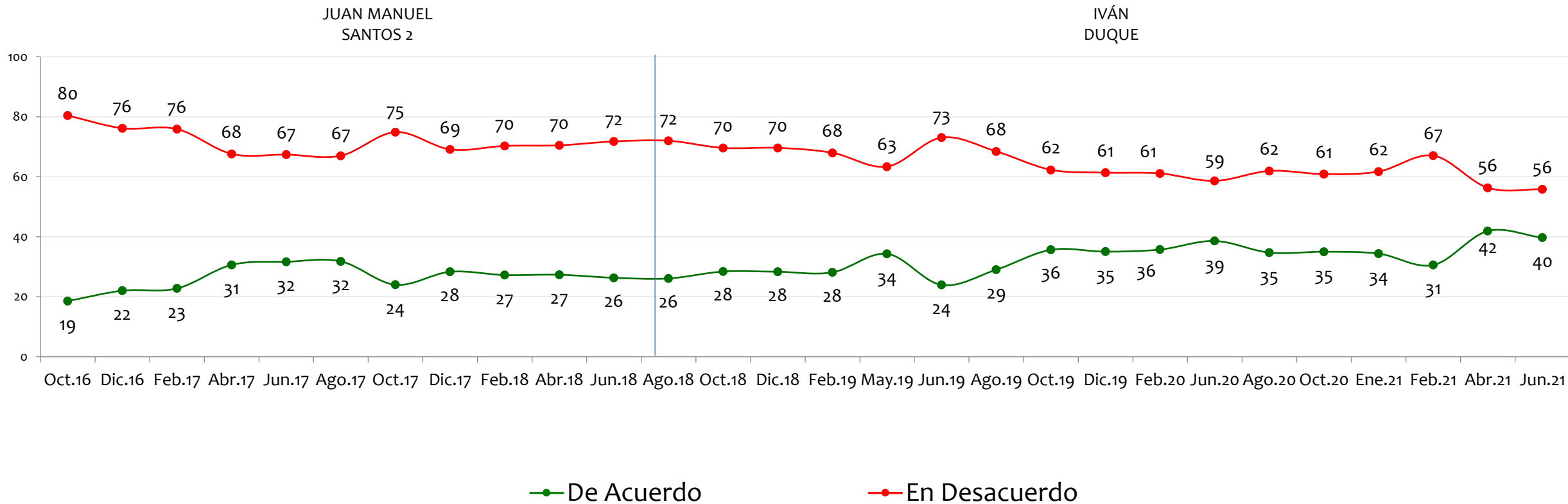

NOTA: LAS CIFRAS ESTÁN EXPRESADAS EN PORCENTAJE

Está usted de acuerdo/ desacuerdo con

Sacrificar parte de justicia por negociar la paz

BASE: 600 ENCUESTADOS, ERROR 4%

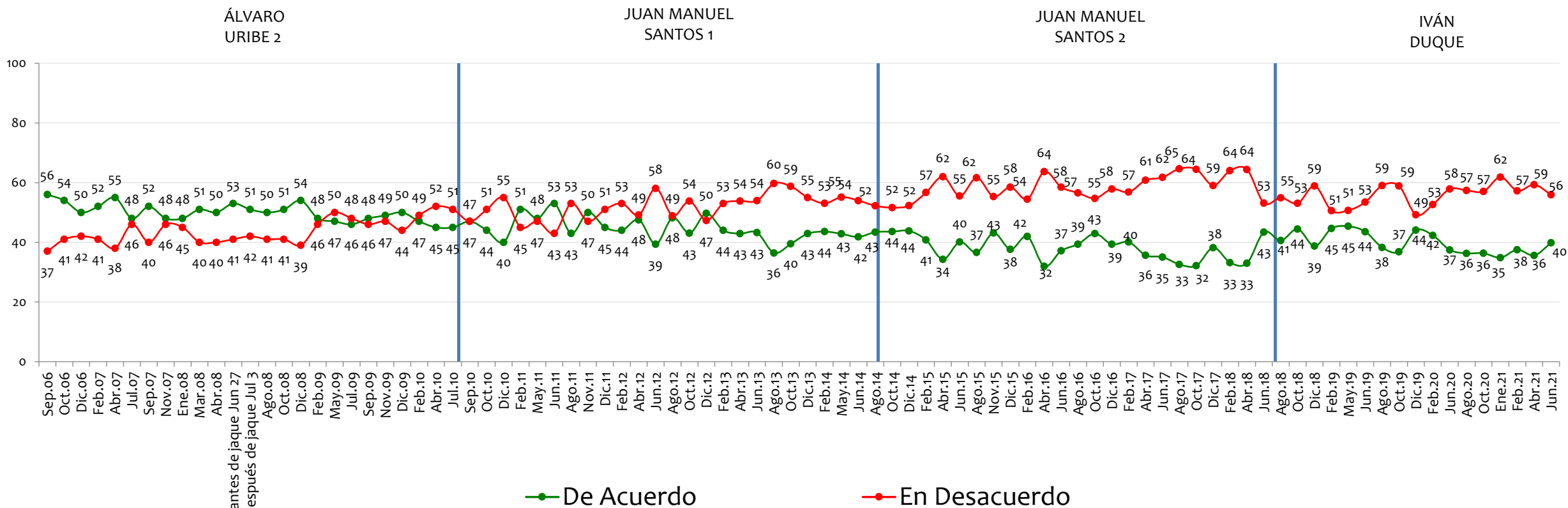

NOTA: LAS CIFRAS ESTÁN EXPRESADAS EN PORCENTAJE



Está usted de acuerdo/ desacuerdo con



Las relaciones entre Colombia y Venezuela serán más respetuosas y prósperas cada día

BASE: 600 ENCUESTADOS, ERROR 4%

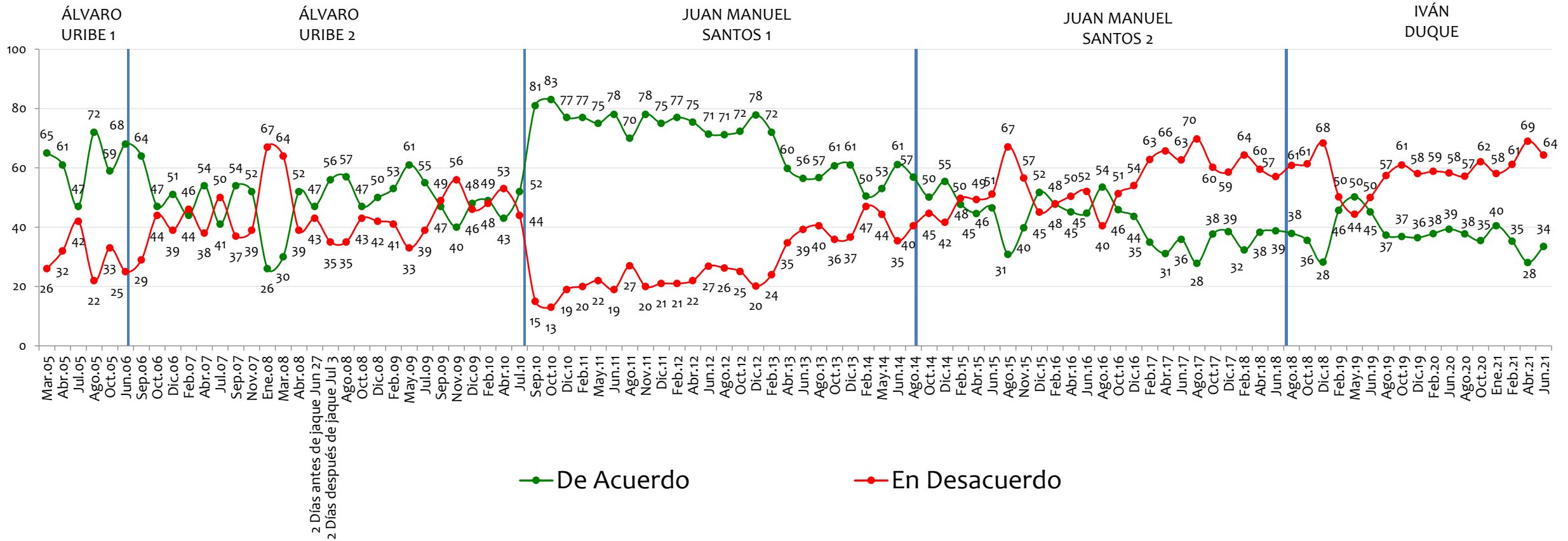

NOTA: LAS CIFRAS ESTÁN EXPRESADAS EN PORCENTAJE

Está usted de acuerdo/ desacuerdo con

Perder algunas libertades para tratar de mejorar la seguridad

BASE: 600 ENCUESTADOS, ERROR 4%

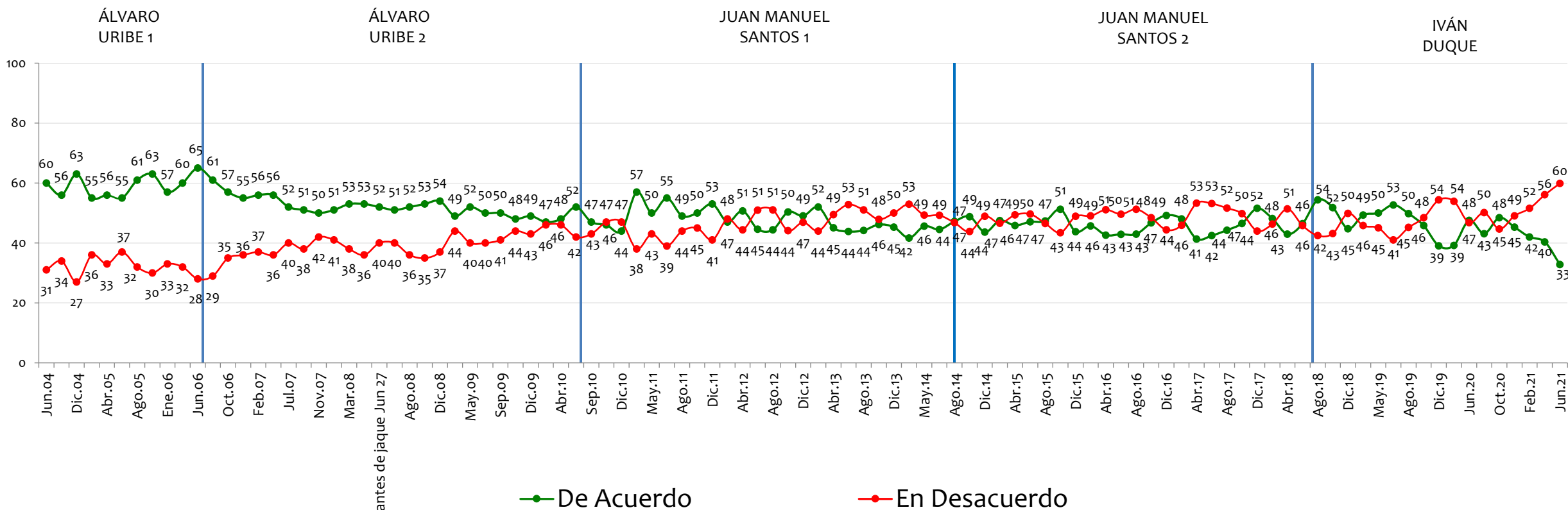

NOTA: LAS CIFRAS ESTÁN EXPRESADAS EN PORCENTAJE

Está usted de acuerdo/ desacuerdo con Que el gobierno colombiano entregue permisos de protección temporal por 10 años a los venezolanos que estén indocumentados en Colombia

BASE: 600 ENCUESTADOS, ERROR 4%

IVÁN DUQUE

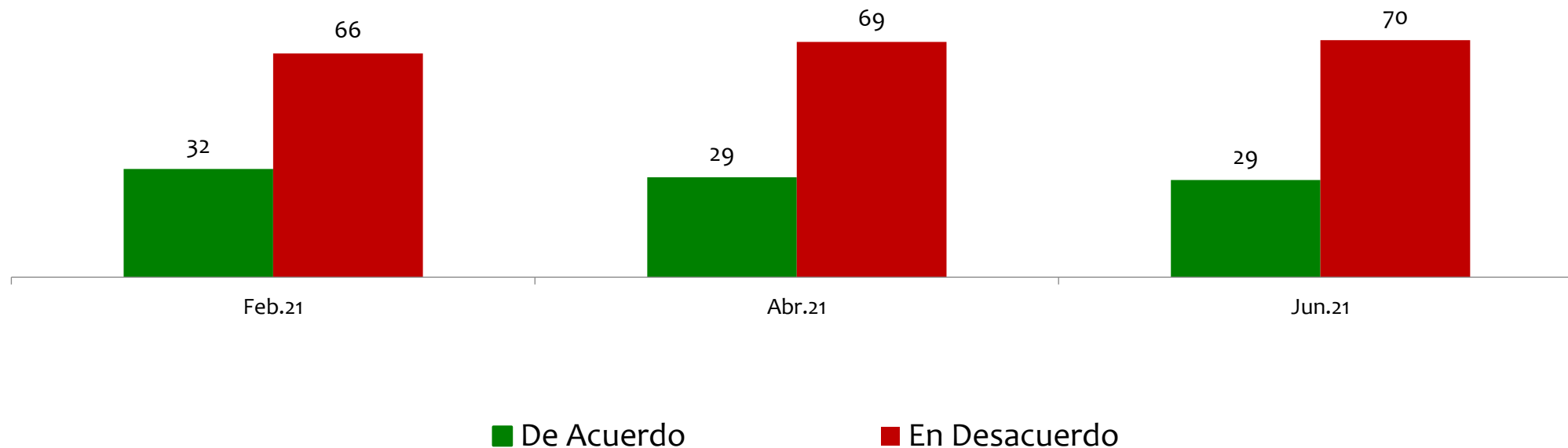

NOTA: LAS CIFRAS ESTÁN EXPRESADAS EN PORCENTAJE

Tiene usted una opinión favorable o desfavorable de:

Los venezolanos que han llegado a Colombia para quedarse

BASE: 600 ENCUESTADOS, ERROR 4%

IVÁN DUQUE

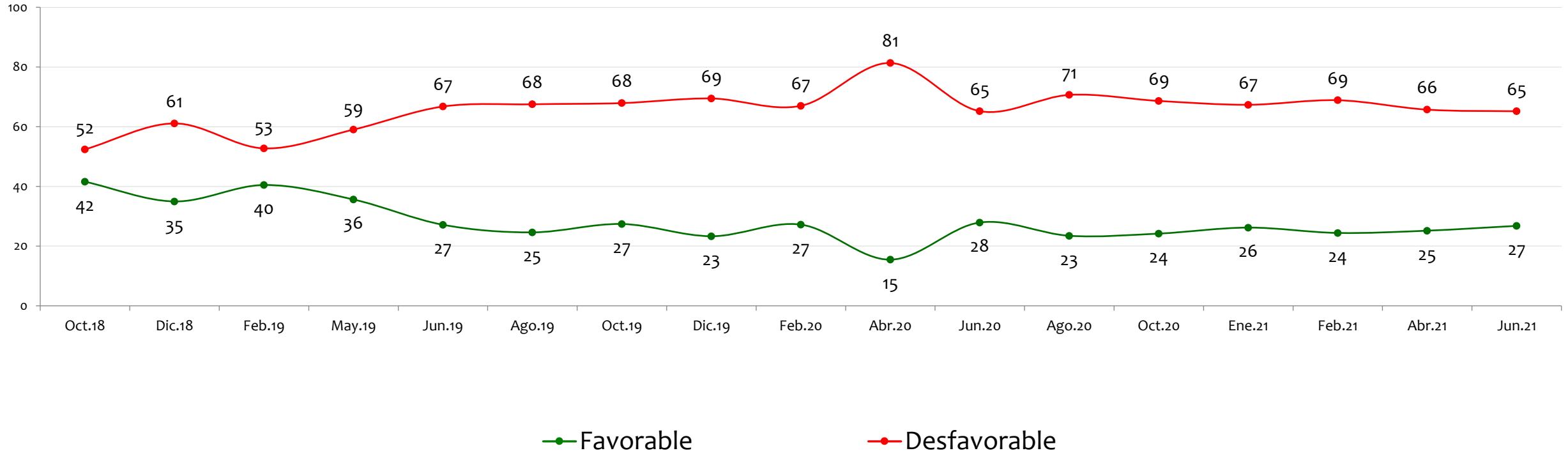

NOTA: LAS CIFRAS ESTÁN EXPRESADAS EN PORCENTAJE

Está usted de acuerdo/ desacuerdo con



Legalizar el tráfico y el consumo de drogas en Colombia

BASE: 600 ENCUESTADOS, ERROR 4%

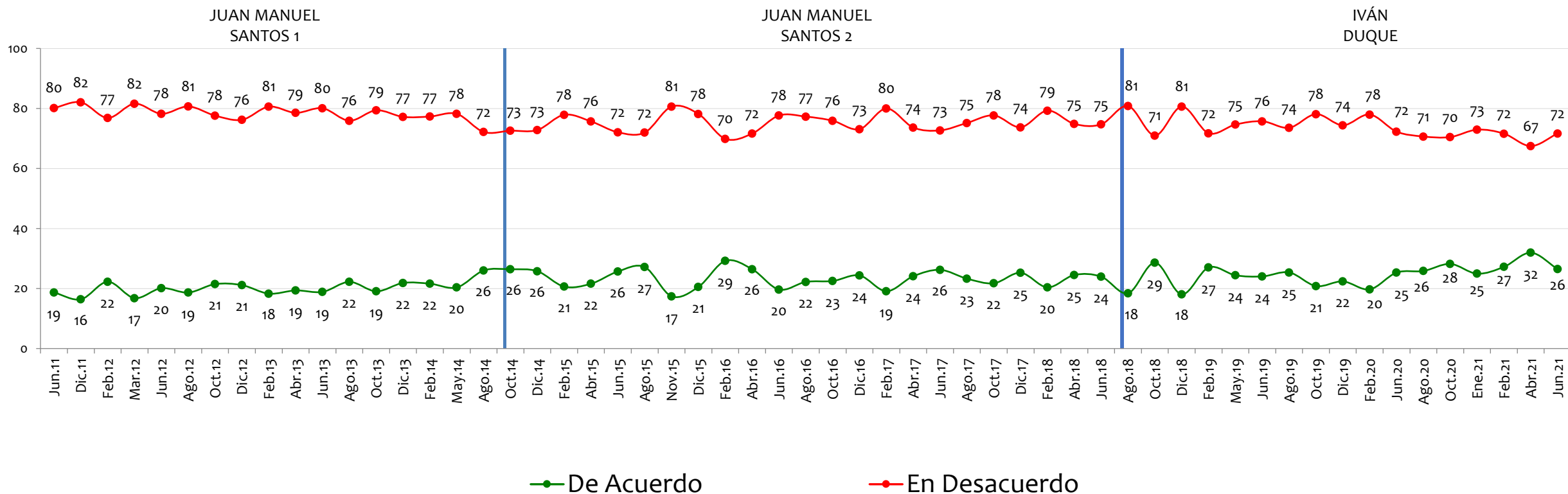

NOTA: LAS CIFRAS ESTÁN EXPRESADAS EN PORCENTAJE

Proceso de paz

Invómer 50 años
investigación y asesoría de mercadeo
LA VERDAD NOS MUEVE



¿Cree usted que las Fuerzas Armadas Colombianas están en capacidad de derrotar militarmente a la guerrilla, o no?

BASE: 600 ENCUESTADOS, ERROR 4%

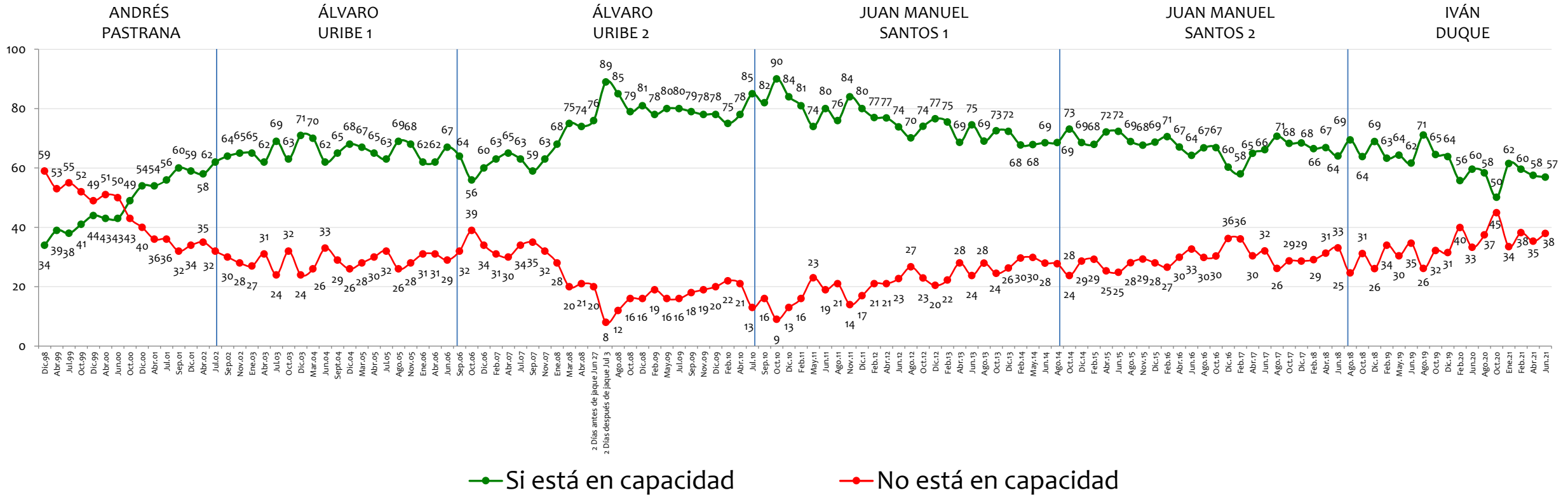

NOTA: LAS CIFRAS ESTÁN EXPRESADAS EN PORCENTAJE

¿Cree usted posible que la guerrilla colombiana llegue algún día a tomarse el poder por la fuerza, o no cree esto posible?

BASE: 600 ENCUESTADOS, ERROR 4%

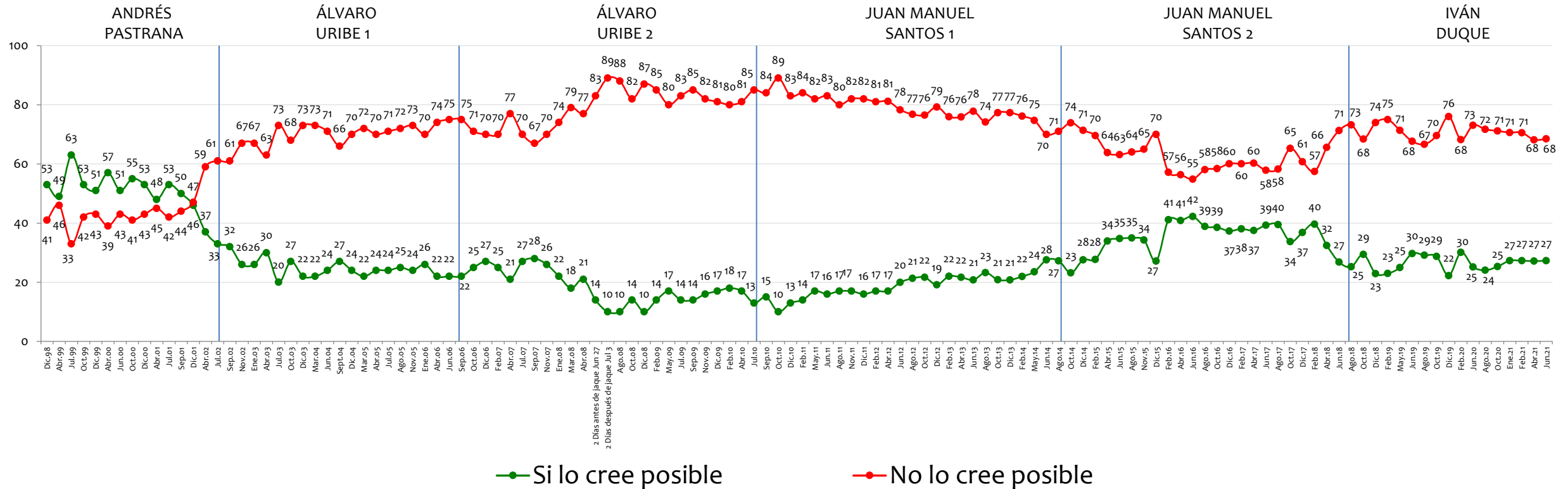

NOTA: LAS CIFRAS ESTÁN EXPRESADAS EN PORCENTAJE

¿Cuál cree usted que es la mejor opción para solucionar el problema de la guerrilla o de los grupos armados organizados en Colombia?

BASE: 600 ENCUESTADOS, ERROR 4%

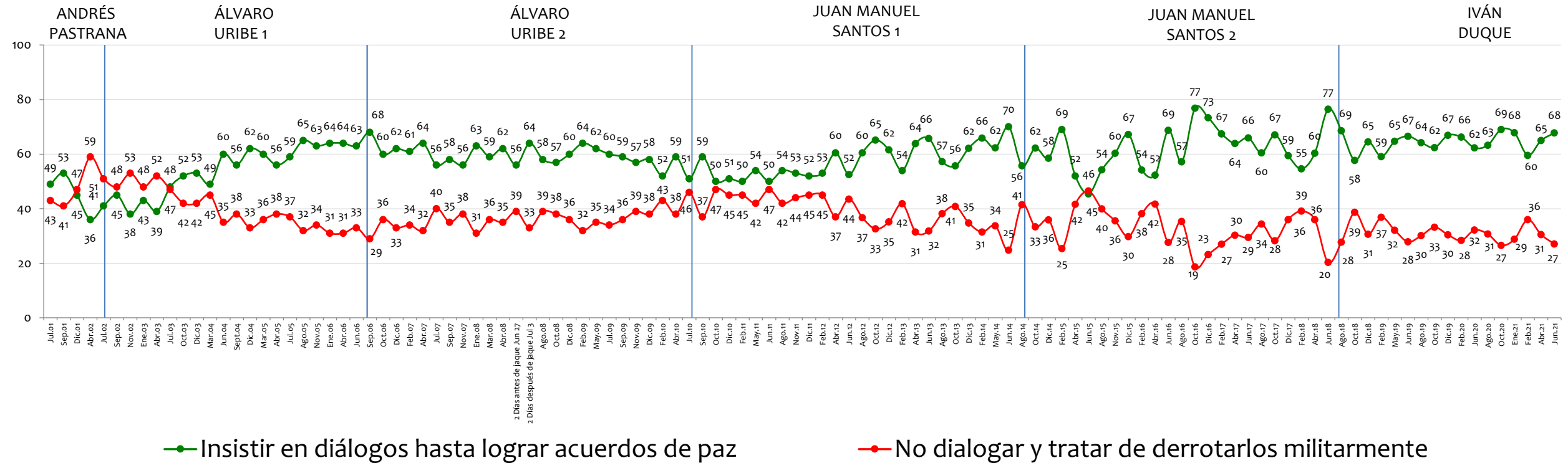

NOTA: LAS CIFRAS ESTÁN EXPRESADAS EN PORCENTAJE

En su concepto, ¿la implementación del acuerdo de paz con la FARC va por buen camino o por mal camino?

BASE: 600 ENCUESTADOS, ERROR 4%

JUAN MANUEL SANTOS 2

IVÁN DUQUE

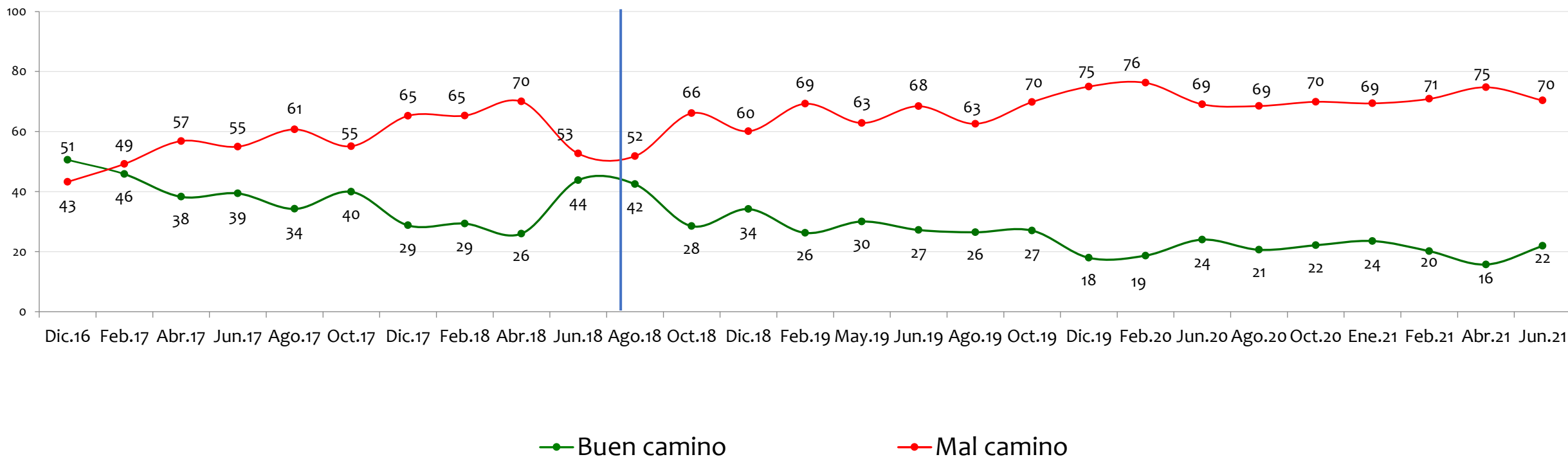

NOTA: LAS CIFRAS ESTÁN EXPRESADAS EN PORCENTAJE

¿Cree usted, sí o no, que con el acuerdo entre el Gobierno y la FARC se logrará alcanzar lo siguiente en Colombia?

El Gobierno cumplirá con lo pactado en los acuerdos

BASE: 600 ENCUESTADOS, ERROR 4%

JUAN MANUEL SANTOS 2

IVÁN DUQUE

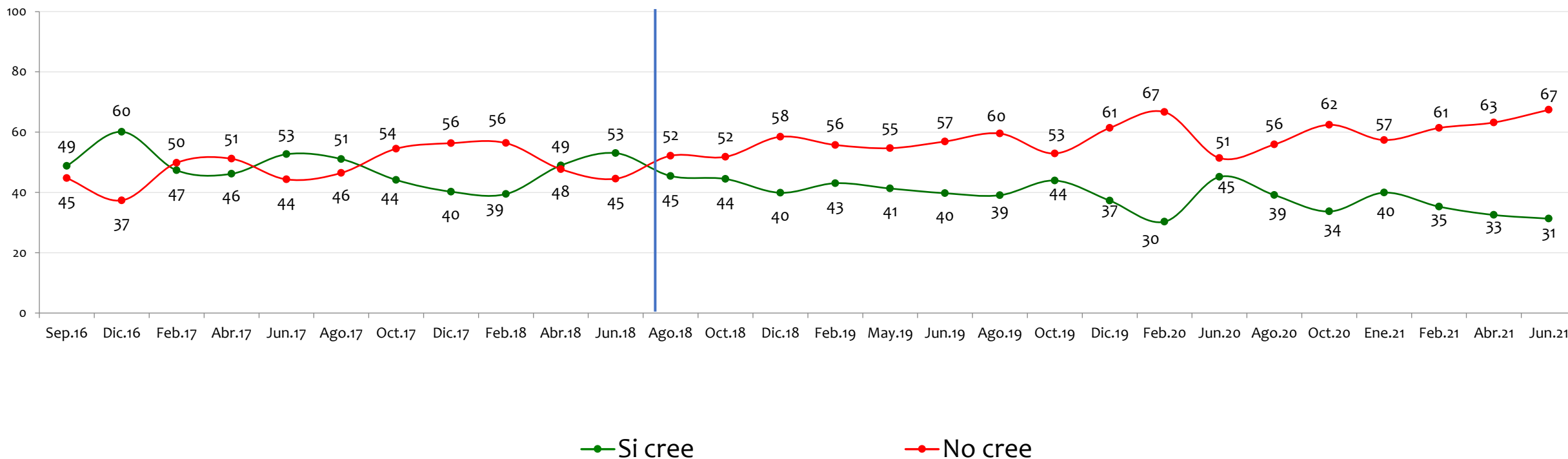

NOTA: LAS CIFRAS ESTÁN EXPRESADAS EN PORCENTAJE

¿Cree usted, sí o no, que con el acuerdo entre el Gobierno y la FARC se logrará alcanzar lo siguiente en Colombia?



La FARC cumplirán con lo pactado en los acuerdos

BASE: 600 ENCUESTADOS, ERROR 4%

JUAN MANUEL SANTOS 2

IVÁN DUQUE

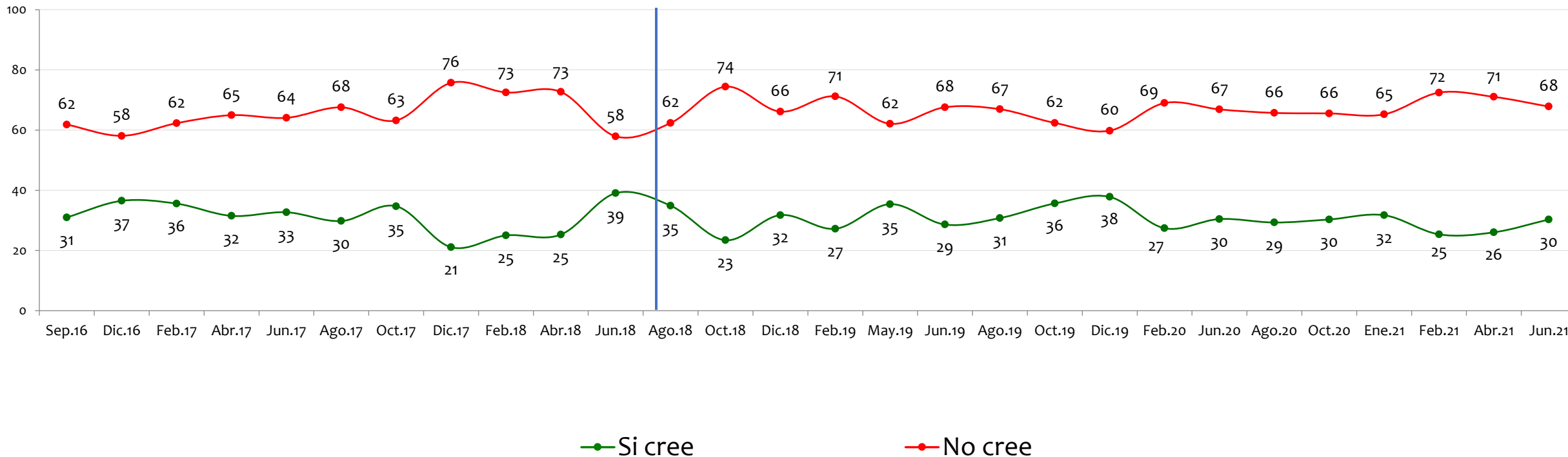

NOTA: LAS CIFRAS ESTÁN EXPRESADAS EN PORCENTAJE

¿Está usted de acuerdo o en desacuerdo con que el Gobierno Colombiano mantenga suspendidas las negociaciones con el ELN?



BASE: 600 ENCUESTADOS, ERROR 4%

IVÁN DUQUE

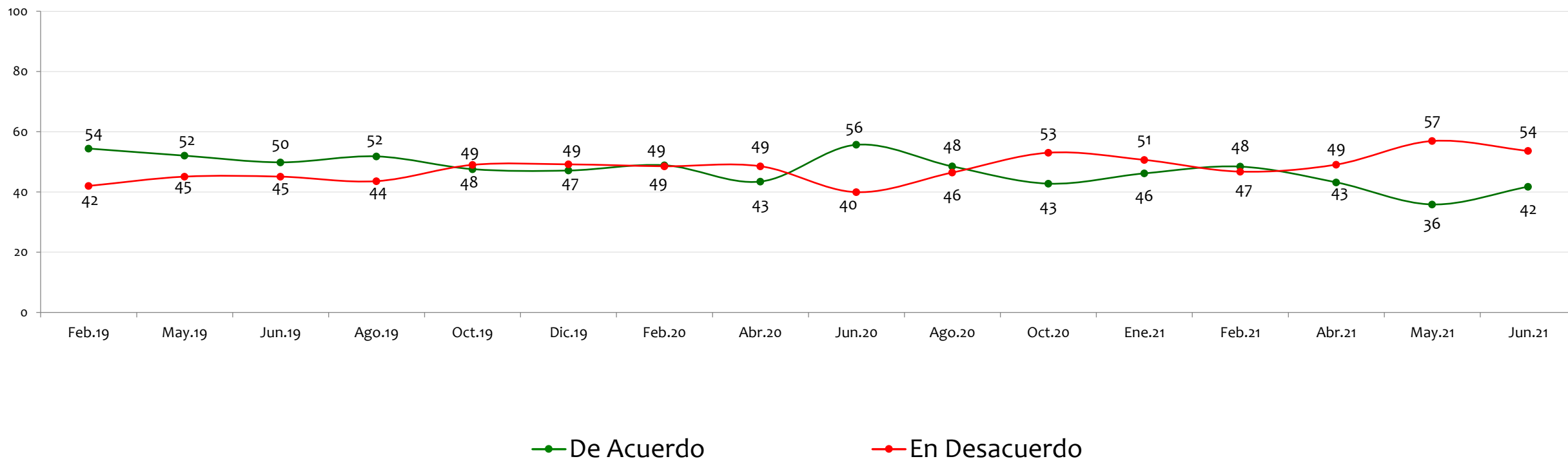

NOTA: LAS CIFRAS ESTÁN EXPRESADAS EN PORCENTAJE

Cuestionarios



Cuestionario Tipo A



Cuestionario

Cuestionario Tipo B



Cuestionario